

INQUADRAMENTO

PARTICELLA	894
C.C.	Giovo
LOCALITA'	Verla
DATA RILIEVO	10.09.2024
COMUNE	Giovo

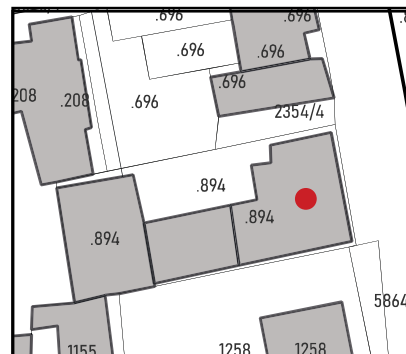
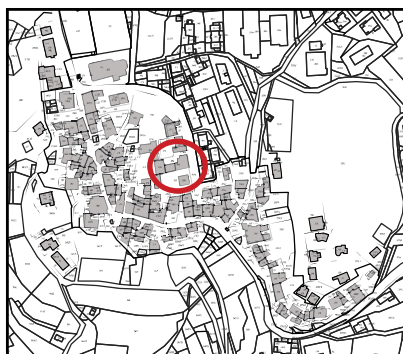

ANALISI

Tipologia funzionale	Prevalentemente residenziale	
Destinazione originaria	Prevalentemente residenziale	
Proprietà	Privato	
Epoca di costruzione	Anteriore 1860	<input type="checkbox"/>
	Tra 1860-1939	<input type="checkbox"/>
	Posteriore 1939	<input checked="" type="checkbox"/>
Permanenza tipologia architettonica storica	Alta	<input type="checkbox"/>
	Media	<input type="checkbox"/>
	Bassa	<input checked="" type="checkbox"/>
	Nessuna	<input type="checkbox"/>
Permanenza caratteri formale tradizionali	Volumetrici	<input checked="" type="checkbox"/>
	Costruttivi	<input type="checkbox"/>
	Complementari	<input type="checkbox"/>
	Decorativi	<input type="checkbox"/>
Degrado strutturale	Nullo	
Stato di utilizzo	Utilizzato	
Spazi di pertinenza	Bassa qualità	
Vincoli		
Note		

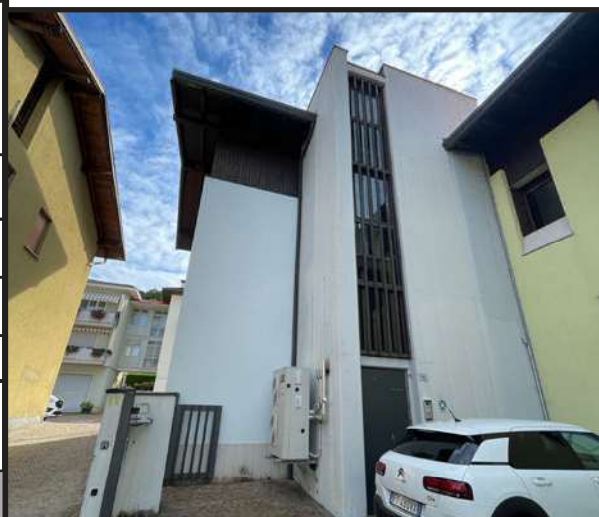

INTERVENTO

Categoria di intervento PREVISTA	R3
Indicazioni particolari	Conservare e riproporre gli elementi storico-artistici, e in caso di sopraelevazione riproporre il sottogronda ligneo.
Categoria di intervento - spazi di pertinenza	
Fronti di pregio	
Sopraelevazione art. 105 l.p. 15/2025	SI

INQUADRAMENTO

PARTICELLA	894
C.C.	Giovo
LOCALITA'	Verla
DATA RILIEVO	10.09.2024
COMUNE	Giovo



ANALISI

Tipologia funzionale	Prevalentemente residenziale	
Destinazione originaria	Prevalentemente residenziale	
Proprietà	Privato	
Epoca di costruzione	Anteriore 1860	<input type="checkbox"/>
	Tra 1860-1939	<input type="checkbox"/>
	Posteriore 1939	<input checked="" type="checkbox"/>
Permanenza tipologia architettonica storica	Alta	<input type="checkbox"/>
	Media	<input type="checkbox"/>
	Bassa	<input checked="" type="checkbox"/>
	Nessuna	<input type="checkbox"/>
Permanenza caratteri formale tradizionali	Volumetrici	<input checked="" type="checkbox"/>
	Costruttivi	<input type="checkbox"/>
	Complementari	<input type="checkbox"/>
	Decorativi	<input type="checkbox"/>
Degrado strutturale	Nullo	
Stato di utilizzo	Utilizzato	
Spazi di pertinenza	Bassa qualità	
Vincoli		
Note		



INTERVENTO

Categoria di intervento PREVISTA	R3
Indicazioni particolari	Conservare e riproporre gli elementi storico-artistici, e in caso di sopraelevazione riproporre il sottogronda ligneo.
Categoria di intervento - spazi di pertinenza	
Fronti di pregio	
Sopraelevazione art. 105 l.p. 15/2025	SI

INQUADRAMENTO

PARTICELLA	1258
C.C.	Giovo
LOCALITA'	Verla
DATA RILIEVO	10.09.2024
COMUNE	Giovo

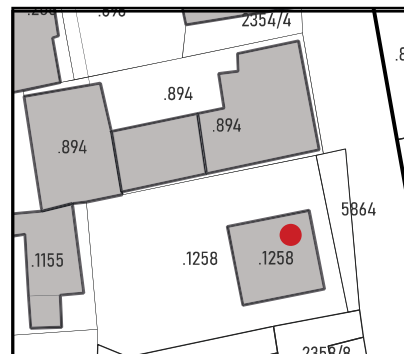
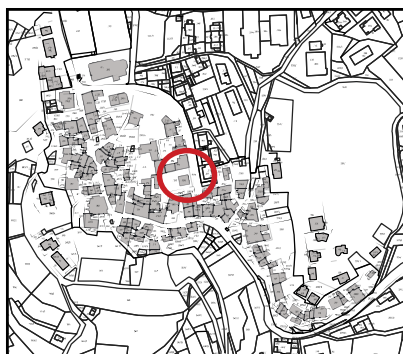

ANALISI

Tipologia funzionale	Prevalentemente residenziale	
Destinazione originaria	Prevalentemente residenziale	
Proprietà	Privato	
Epoca di costruzione	Anteriore 1860	<input type="checkbox"/>
	Tra 1860-1939	<input checked="" type="checkbox"/>
	Posteriore 1939	<input type="checkbox"/>
Permanenza tipologia architettonica storica	Alta	<input type="checkbox"/>
	Media	<input type="checkbox"/>
	Bassa	<input checked="" type="checkbox"/>
	Nessuna	<input type="checkbox"/>
Permanenza caratteri formale tradizionali	Volumetrici	<input checked="" type="checkbox"/>
	Costruttivi	<input type="checkbox"/>
	Complementari	<input type="checkbox"/>
	Decorativi	<input type="checkbox"/>
Degrado strutturale	Nullo	
Stato di utilizzo	Utilizzato	
Spazi di pertinenza	Bassa qualità	
Vincoli		
Note		



INTERVENTO

Categoria di intervento PREVISTA	R3
Indicazioni particolari	Conservare e riproporre gli elementi storico-artistici, e in caso di sopraelevazione riproporre il sottogrona ligneo.
Categoria di intervento - spazi di pertinenza	
Fronti di pregio	
Sopraelevazione art. 105 l.p. 15/2025	SI

INQUADRAMENTO

PARTICELLA	322-317
C.C.	Giovo
LOCALITA'	Verla
DATA RILIEVO	10.09.2024
COMUNE	Giovo

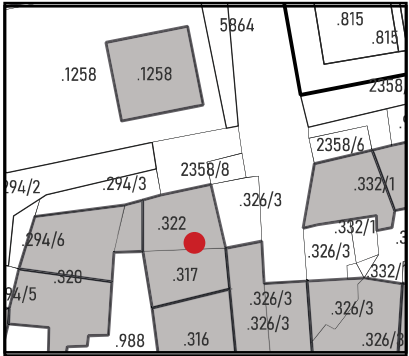

ANALISI

Tipologia funzionale	Prevalentemente residenziale	
Destinazione originaria	Prevalentemente residenziale	
Proprietà	Privato	
Epoca di costruzione	Anteriore 1860	<input checked="" type="checkbox"/>
	Tra 1860-1939	<input type="checkbox"/>
	Posteriore 1939	<input type="checkbox"/>
Permanenza tipologia architettonica storica	Alta	<input type="checkbox"/>
	Media	<input type="checkbox"/>
	Bassa	<input checked="" type="checkbox"/>
	Nessuna	<input type="checkbox"/>
Permanenza caratteri formale tradizionali	Volumetrici	<input checked="" type="checkbox"/>
	Costruttivi	<input checked="" type="checkbox"/>
	Complementari	<input type="checkbox"/>
	Decorativi	<input type="checkbox"/>
Degrado strutturale	Nullo	
Stato di utilizzo	Utilizzato	
Spazi di pertinenza	Bassa qualità	
Vincoli		
Note		



INTERVENTO

Categoria di intervento PREVISTA	R2
Indicazioni particolari	
Categoria di intervento - spazi di pertinenza	
Fronti di pregio	
Sopraelevazione art. 105 l.p. 15/2025	NO



INQUADRAMENTO

PARTICELLA	320-322
C.C.	Giovo
LOCALITA'	Verla
DATA RILIEVO	10.09.2024
COMUNE	Giovo

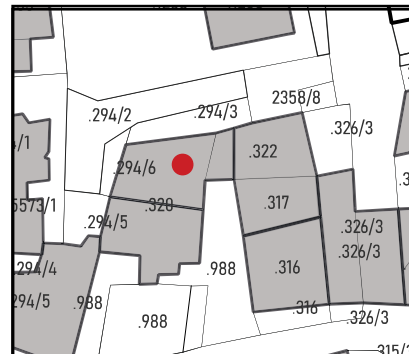

ANALISI

Tipologia funzionale	Prevalentemente residenziale	
Destinazione originaria	Prevalentemente residenziale	
Proprietà	Privato	
Epoca di costruzione	Anteriore 1860	<input checked="" type="checkbox"/>
	Tra 1860-1939	<input type="checkbox"/>
	Posteriore 1939	<input type="checkbox"/>
Permanenza tipologia architettonica storica	Alta	<input type="checkbox"/>
	Media	<input type="checkbox"/>
	Bassa	<input checked="" type="checkbox"/>
	Nessuna	<input type="checkbox"/>
Permanenza caratteri formale tradizionali	Volumetrici	<input checked="" type="checkbox"/>
	Costruttivi	<input checked="" type="checkbox"/>
	Complementari	<input type="checkbox"/>
	Decorativi	<input type="checkbox"/>
Degrado strutturale	Nullo	
Stato di utilizzo	Utilizzato	
Spazi di pertinenza	Bassa qualità	
Vincoli		
Note		



INTERVENTO

Categoria di intervento PREVISTA	R2
Indicazioni particolari	
Categoria di intervento - spazi di pertinenza	
Fronti di pregio	
Sopraelevazione art. 105 l.p. 15/2025	NO



INQUADRAMENTO

PARTICELLA	294/1
C.C.	Giovo
LOCALITA'	Verla
DATA RILIEVO	10.09.2024
COMUNE	Giovo

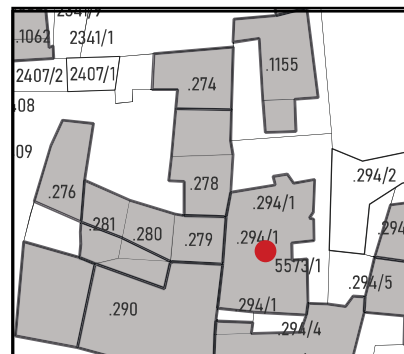

ANALISI

Tipologia funzionale	Prevalentemente residenziale	
Destinazione originaria	Prevalentemente residenziale	
Proprietà	Privato	
Epoca di costruzione	Anteriore 1860	<input type="checkbox"/>
	Tra 1860-1939	<input checked="" type="checkbox"/>
	Posteriore 1939	<input type="checkbox"/>
Permanenza tipologia architettonica storica	Alta	<input type="checkbox"/>
	Media	<input type="checkbox"/>
	Bassa	<input checked="" type="checkbox"/>
	Nessuna	<input type="checkbox"/>
Permanenza caratteri formale tradizionali	Volumetrici	<input checked="" type="checkbox"/>
	Costruttivi	<input type="checkbox"/>
	Complementari	<input type="checkbox"/>
	Decorativi	<input type="checkbox"/>
Degrado strutturale	Nullo	
Stato di utilizzo	Utilizzato	
Spazi di pertinenza	Bassa qualità	
Vincoli		
Note		



INTERVENTO

Categoria di intervento PREVISTA	R3
Indicazioni particolari	Conservare e riproporre gli elementi storico-artistici, e in caso di sopraelevazione riproporre il sottogrona ligneo.
Categoria di intervento - spazi di pertinenza	
Fronti di pregio	
Sopraelevazione art. 105 l.p. 15/2025	SI

INQUADRAMENTO

PARTICELLA	1155
C.C.	Giovo
LOCALITA'	Verla
DATA RILIEVO	10.09.2024
COMUNE	Giovo

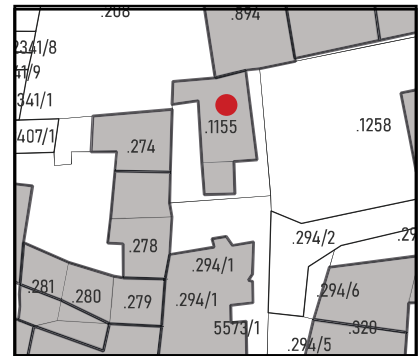
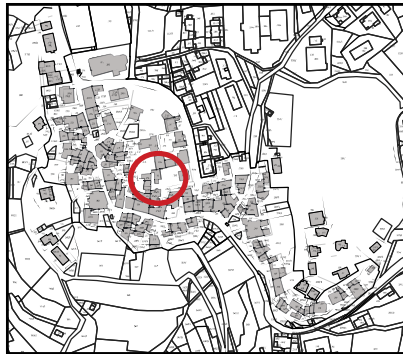

ANALISI

Tipologia funzionale	Prevalentemente residenziale	
Destinazione originaria	Prevalentemente residenziale	
Proprietà	Privato	
Epoca di costruzione	Anteriore 1860	<input type="checkbox"/>
	Tra 1860-1939	<input checked="" type="checkbox"/>
	Posteriore 1939	<input type="checkbox"/>
Permanenza tipologia architettonica storica	Alta	<input type="checkbox"/>
	Media	<input type="checkbox"/>
	Bassa	<input checked="" type="checkbox"/>
	Nessuna	<input type="checkbox"/>
Permanenza caratteri formale tradizionali	Volumetrici	<input checked="" type="checkbox"/>
	Costruttivi	<input type="checkbox"/>
	Complementari	<input type="checkbox"/>
	Decorativi	<input type="checkbox"/>
Degrado strutturale	Nullo	
Stato di utilizzo	Utilizzato	
Spazi di pertinenza	Bassa qualità	
Vincoli		
Note		



INTERVENTO

Categoria di intervento PREVISTA	R3
Indicazioni particolari	Conservare e riproporre gli elementi storico-artistici, e in caso di sopraelevazione riproporre il sottogronda ligneo.
Categoria di intervento - spazi di pertinenza	
Fronti di pregio	
Sopraelevazione art. 105 l.p. 15/2025	SI

INQUADRAMENTO

PARTICELLA	268/1
C.C.	Giovo
LOCALITA'	Verla
DATA RILIEVO	10.09.2024
COMUNE	Giovo



ANALISI

Tipologia funzionale	Prevalentemente residenziale	
Destinazione originaria	Prevalentemente residenziale	
Proprietà	Privato	
Epoca di costruzione	Anteriore 1860	<input checked="" type="checkbox"/>
	Tra 1860-1939	<input type="checkbox"/>
	Posteriore 1939	<input type="checkbox"/>
Permanenza tipologia architettonica storica	Alta	<input type="checkbox"/>
	Media	<input type="checkbox"/>
	Bassa	<input checked="" type="checkbox"/>
	Nessuna	<input type="checkbox"/>
Permanenza caratteri formale tradizionali	Volumetrici	<input checked="" type="checkbox"/>
	Costruttivi	<input checked="" type="checkbox"/>
	Complementari	<input type="checkbox"/>
	Decorativi	<input type="checkbox"/>
Degrado strutturale	Nullo	
Stato di utilizzo	Utilizzato	
Spazi di pertinenza	Bassa qualità	
Vincoli		
Note		



INTERVENTO

Categoria di intervento PREVISTA	R2
Indicazioni particolari	
Categoria di intervento - spazi di pertinenza	
Fronti di pregio	
Sopraelevazione art. 105 l.p. 15/2025	SI



INQUADRAMENTO

PARTICELLA	268/1-270/2
C.C.	Giovo
LOCALITA'	Verla
DATA RILIEVO	10.09.2024
COMUNE	Giovo

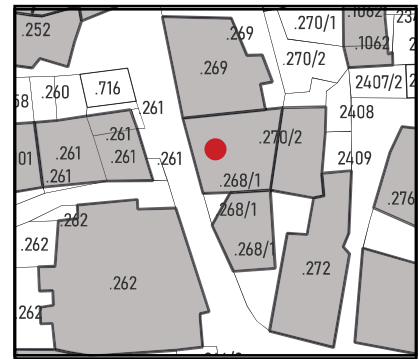

ANALISI

Tipologia funzionale	Prevalentemente residenziale	
Destinazione originaria	Prevalentemente residenziale	
Proprietà	Privato	
Epoca di costruzione	Anteriore 1860	<input checked="" type="checkbox"/>
	Tra 1860-1939	<input type="checkbox"/>
	Posteriore 1939	<input type="checkbox"/>
Permanenza tipologia architettonica storica	Alta	<input type="checkbox"/>
	Media	<input type="checkbox"/>
	Bassa	<input checked="" type="checkbox"/>
	Nessuna	<input type="checkbox"/>
Permanenza caratteri formale tradizionali	Volumetrici	<input checked="" type="checkbox"/>
	Costruttivi	<input checked="" type="checkbox"/>
	Complementari	<input type="checkbox"/>
	Decorativi	<input type="checkbox"/>
Degrado strutturale	Nullo	
Stato di utilizzo	Utilizzato	
Spazi di pertinenza	Bassa qualità	
Vincoli		
Note		



INTERVENTO

Categoria di intervento PREVISTA	R2
Indicazioni particolari	
Categoria di intervento - spazi di pertinenza	
Fronti di pregio	
Sopraelevazione art. 105 l.p. 15/2025	NO



INQUADRAMENTO

PARTICELLA	269
C.C.	Giovo
LOCALITA'	Verla
DATA RILIEVO	10.09.2024
COMUNE	Giovo

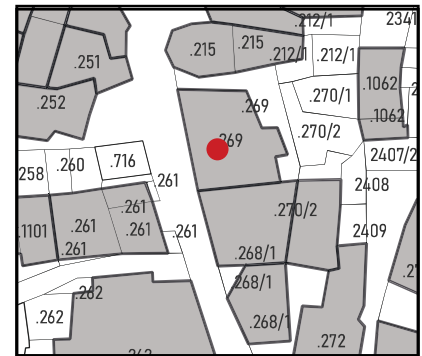
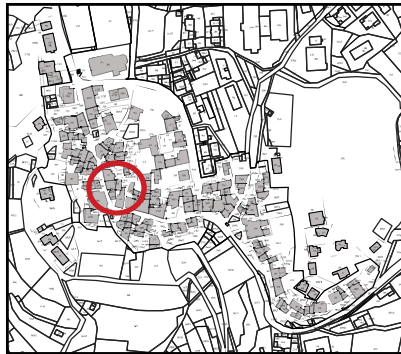

ANALISI

Tipologia funzionale	Prevalentemente residenziale	
Destinazione originaria	Prevalentemente residenziale	
Proprietà	Privato	
Epoca di costruzione	Anteriore 1860	<input checked="" type="checkbox"/>
	Tra 1860-1939	<input type="checkbox"/>
	Posteriore 1939	<input type="checkbox"/>
Permanenza tipologia architettonica storica	Alta	<input type="checkbox"/>
	Media	<input type="checkbox"/>
	Bassa	<input checked="" type="checkbox"/>
	Nessuna	<input type="checkbox"/>
Permanenza caratteri formale tradizionali	Volumetrici	<input checked="" type="checkbox"/>
	Costruttivi	<input checked="" type="checkbox"/>
	Complementari	<input type="checkbox"/>
	Decorativi	<input type="checkbox"/>
Degrado strutturale	Nullo	
Stato di utilizzo	Utilizzato	
Spazi di pertinenza	Bassa qualità	
Vincoli		
Note		



INTERVENTO

Categoria di intervento PREVISTA	R2
Indicazioni particolari	
Categoria di intervento - spazi di pertinenza	
Fronti di pregio	
Sopraelevazione art. 105 l.p. 15/2025	NO



INQUADRAMENTO

PARTICELLA	270/2
C.C.	Giovo
LOCALITA'	Verla
DATA RILIEVO	10.09.2024
COMUNE	Giovo

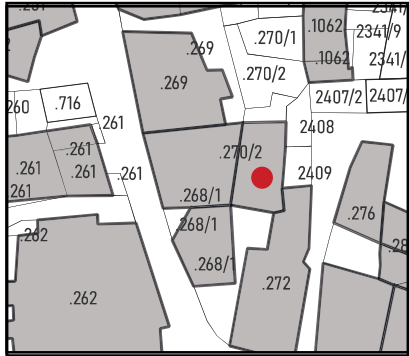
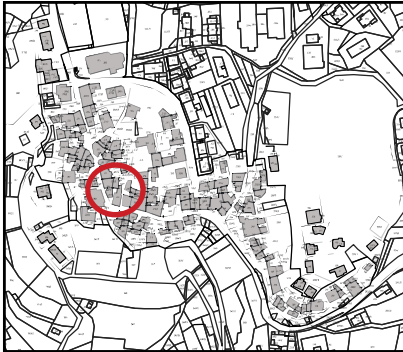

ANALISI

Tipologia funzionale	Prevalentemente residenziale	
Destinazione originaria	Prevalentemente residenziale	
Proprietà	Privato	
Epoca di costruzione	Anteriore 1860	<input checked="" type="checkbox"/>
	Tra 1860-1939	<input type="checkbox"/>
	Posteriore 1939	<input type="checkbox"/>
Permanenza tipologia architettonica storica	Alta	<input type="checkbox"/>
	Media	<input type="checkbox"/>
	Bassa	<input checked="" type="checkbox"/>
	Nessuna	<input type="checkbox"/>
Permanenza caratteri formale tradizionali	Volumetrici	<input checked="" type="checkbox"/>
	Costruttivi	<input checked="" type="checkbox"/>
	Complementari	<input type="checkbox"/>
	Decorativi	<input type="checkbox"/>
Degrado strutturale	Nullo	
Stato di utilizzo	Utilizzato	
Spazi di pertinenza	Bassa qualità	
Vincoli		
Note		

INTERVENTO

Categoria di intervento PREVISTA	R2
Indicazioni particolari	
Categoria di intervento - spazi di pertinenza	
Fronti di pregio	
Sopraelevazione art. 105 l.p. 15/2025	NO



INQUADRAMENTO

PARTICELLA	212/1-215
C.C.	Giovo
LOCALITA'	Verla
DATA RILIEVO	10.09.2024
COMUNE	Giovo

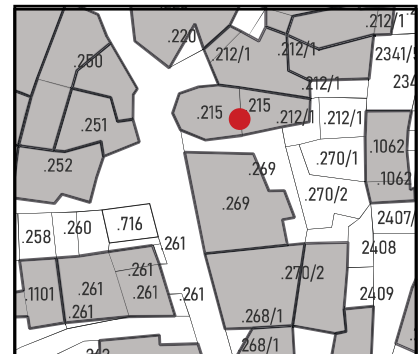
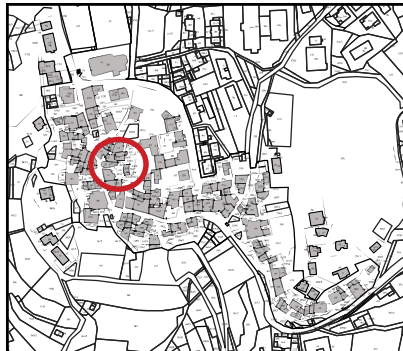

ANALISI

Tipologia funzionale	Prevalentemente residenziale	
Destinazione originaria	Prevalentemente residenziale	
Proprietà	Privato	
Epoca di costruzione	Anteriore 1860	<input checked="" type="checkbox"/>
	Tra 1860-1939	<input type="checkbox"/>
	Posteriore 1939	<input type="checkbox"/>
Permanenza tipologia architettonica storica	Alta	<input type="checkbox"/>
	Media	<input type="checkbox"/>
	Bassa	<input checked="" type="checkbox"/>
	Nessuna	<input type="checkbox"/>
Permanenza caratteri formale tradizionali	Volumetrici	<input checked="" type="checkbox"/>
	Costruttivi	<input checked="" type="checkbox"/>
	Complementari	<input type="checkbox"/>
	Decorativi	<input type="checkbox"/>
Degrado strutturale	Nullo	
Stato di utilizzo	Utilizzato	
Spazi di pertinenza	Bassa qualità	
Vincoli		
Note		



INTERVENTO

Categoria di intervento PREVISTA	R2
Indicazioni particolari	Edificio dal ruolo urbano rilevante.
Categoria di intervento - spazi di pertinenza	
Fronti di pregio	
Sopraelevazione art. 105 l.p. 15/2025	SI

INQUADRAMENTO

PARTICELLA	212/1
C.C.	Giovo
LOCALITA'	Verla
DATA RILIEVO	10.09.2024
COMUNE	Giovo

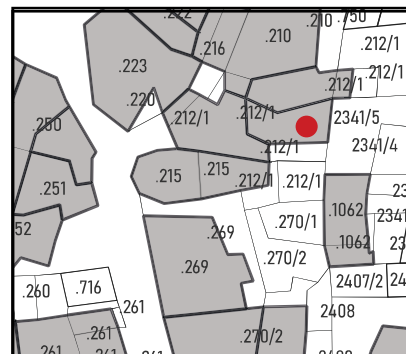

ANALISI

Tipologia funzionale	Prevalentemente residenziale	
Destinazione originaria	Prevalentemente residenziale	
Proprietà	Privato	
Epoca di costruzione	Anteriore 1860	<input checked="" type="checkbox"/>
	Tra 1860-1939	<input type="checkbox"/>
	Posteriore 1939	<input type="checkbox"/>
Permanenza tipologia architettonica storica	Alta	<input type="checkbox"/>
	Media	<input type="checkbox"/>
	Bassa	<input checked="" type="checkbox"/>
	Nessuna	<input type="checkbox"/>
Permanenza caratteri formale tradizionali	Volumetrici	<input checked="" type="checkbox"/>
	Costruttivi	<input checked="" type="checkbox"/>
	Complementari	<input type="checkbox"/>
	Decorativi	<input type="checkbox"/>
Degrado strutturale	Nullo	
Stato di utilizzo	Utilizzato	
Spazi di pertinenza	Bassa qualità	
Vincoli		
Note		



INTERVENTO

Categoria di intervento PREVISTA	R3
Indicazioni particolari	Conservare e riproporre gli elementi storico-artistici, e in caso di sopraelevazione riproporre il sottogronda ligneo.
Categoria di intervento - spazi di pertinenza	
Fronti di pregio	
Sopraelevazione art. 105 l.p. 15/2025	SI

INQUADRAMENTO

PARTICELLA	212/1
C.C.	Giovo
LOCALITA'	Verla
DATA RILIEVO	10.09.2024
COMUNE	Giovo

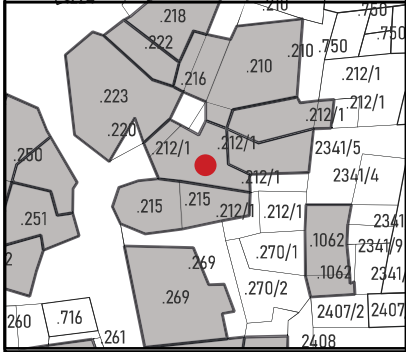
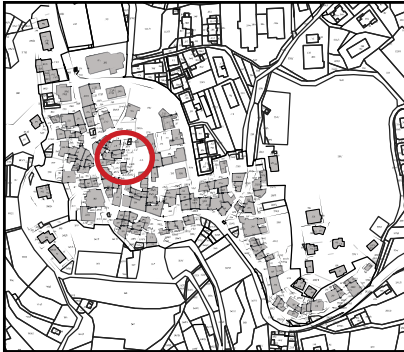

ANALISI		
Tipologia funzionale	Prevalentemente residenziale	
Destinazione originaria	Prevalentemente residenziale	
Proprietà	Privato	
Epoca di costruzione	Anteriore 1860	<input checked="" type="checkbox"/>
	Tra 1860-1939	<input type="checkbox"/>
	Posteriore 1939	<input type="checkbox"/>
Permanenza tipologia architettonica storica	Alta	<input type="checkbox"/>
	Media	<input type="checkbox"/>
	Bassa	<input checked="" type="checkbox"/>
	Nessuna	<input type="checkbox"/>
Permanenza caratteri formale tradizionali	Volumetrici	<input checked="" type="checkbox"/>
	Costruttivi	<input type="checkbox"/>
	Complementari	<input type="checkbox"/>
	Decorativi	<input type="checkbox"/>
Degrado strutturale	Nullo	
Stato di utilizzo	Utilizzato	
Spazi di pertinenza	Bassa qualità	
Vincoli		
Note		
INTERVENTO		
Categoria di intervento PREVISTA	R2	
Indicazioni particolari	Edificio dal ruolo urbano rilevante.	
Categoria di intervento - spazi di pertinenza		
Fronti di pregio		
Sopraelevazione art. 105 l.p. 15/2025	SI	

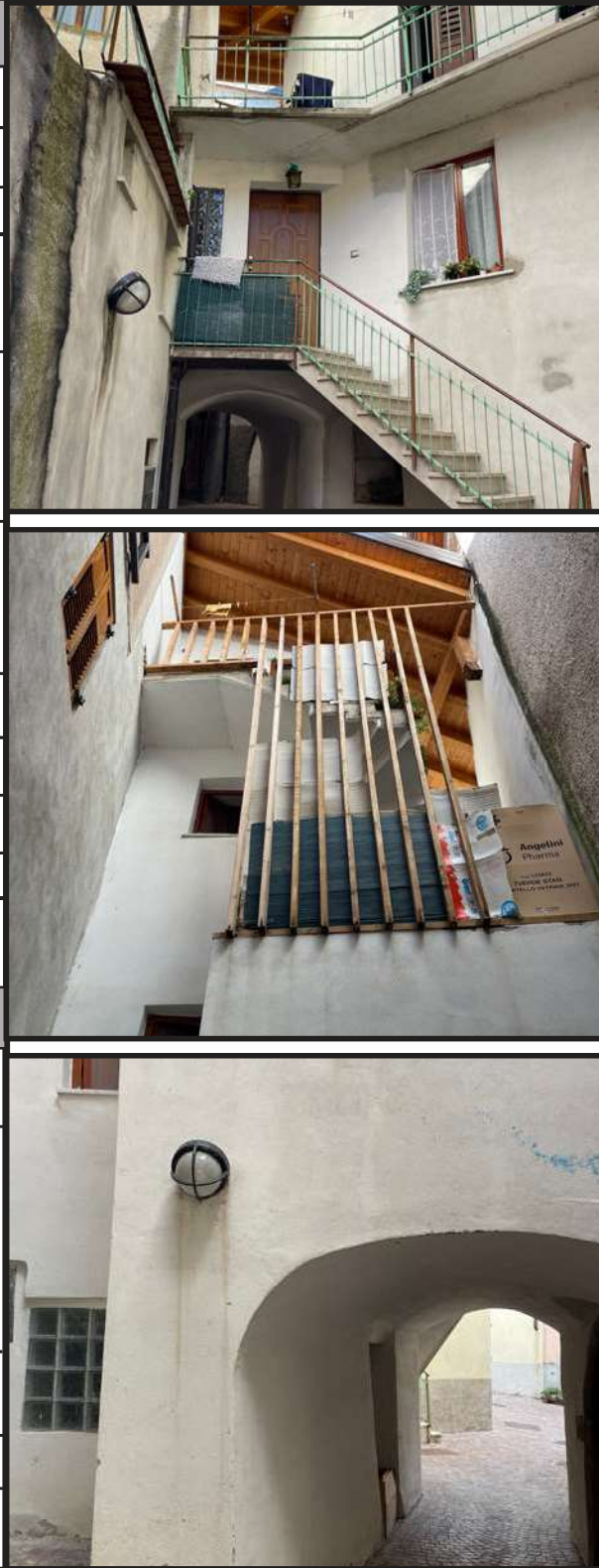

INQUADRAMENTO

PARTICELLA	223
C.C.	Giovo
LOCALITA'	Verla
DATA RILIEVO	10.09.2024
COMUNE	Giovo

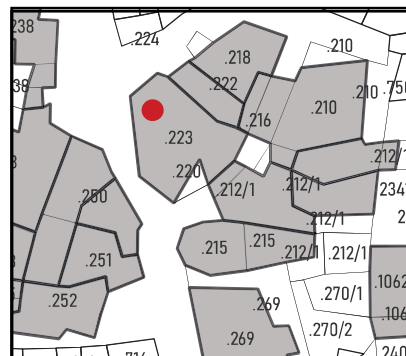
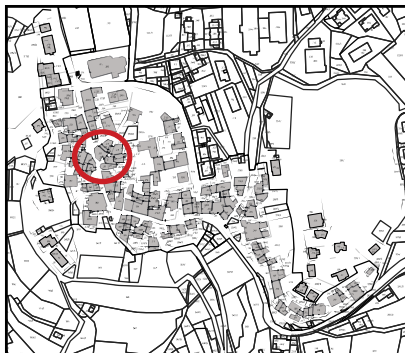

ANALISI

Tipologia funzionale	Prevalentemente residenziale
Destinazione originaria	Prevalentemente residenziale
Proprietà	Privato
Epoca di costruzione	Anteriore 1860 <input checked="" type="checkbox"/> Tra 1860-1939 <input type="checkbox"/> Posteriore 1939 <input type="checkbox"/>
Permanenza tipologia architettonica storica	Alta <input type="checkbox"/> Media <input type="checkbox"/> Bassa <input checked="" type="checkbox"/> Nessuna <input type="checkbox"/>
Permanenza caratteri formale tradizionali	Volumetrici <input checked="" type="checkbox"/> Costruttivi <input checked="" type="checkbox"/> Complementari <input type="checkbox"/> Decorativi <input type="checkbox"/>
Degrado strutturale	Nulla
Stato di utilizzo	Utilizzato
Spazi di pertinenza	Bassa qualità
Vincoli	
Note	

INTERVENTO

Categoria di intervento PREVISTA	R2
Indicazioni particolari	
Categoria di intervento - spazi di pertinenza	
Fronti di pregio	
Sopraelevazione art. 105 l.p. 15/2025	NO



INQUADRAMENTO

PARTICELLA	222-223
C.C.	Giovo
LOCALITA'	Verla
DATA RILIEVO	10.09.2024
COMUNE	Giovo

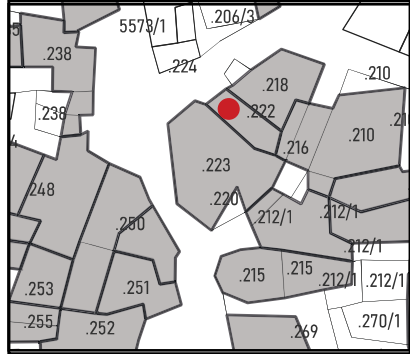

ANALISI

Tipologia funzionale	Prevalentemente residenziale	
Destinazione originaria	Prevalentemente residenziale	
Proprietà	Privato	
Epoca di costruzione	Anteriore 1860	<input checked="" type="checkbox"/>
	Tra 1860-1939	<input type="checkbox"/>
	Posteriore 1939	<input type="checkbox"/>
Permanenza tipologia architettonica storica	Alta	<input type="checkbox"/>
	Media	<input type="checkbox"/>
	Bassa	<input checked="" type="checkbox"/>
	Nessuna	<input type="checkbox"/>
Permanenza caratteri formale tradizionali	Volumetrici	<input checked="" type="checkbox"/>
	Costruttivi	<input checked="" type="checkbox"/>
	Complementari	<input type="checkbox"/>
	Decorativi	<input type="checkbox"/>
Degrado strutturale	Nullo	
Stato di utilizzo	Utilizzato	
Spazi di pertinenza	Bassa qualità	
Vincoli		
Note		



INTERVENTO

Categoria di intervento PREVISTA	R2
Indicazioni particolari	Edificio dal ruolo urbano rilevante.
Categoria di intervento - spazi di pertinenza	
Fronti di pregio	
Sopraelevazione art. 105 l.p. 15/2025	SI



INQUADRAMENTO

PARTICELLA	218
C.C.	Giovo
LOCALITA'	Verla
DATA RILIEVO	10.09.2024
COMUNE	Giovo

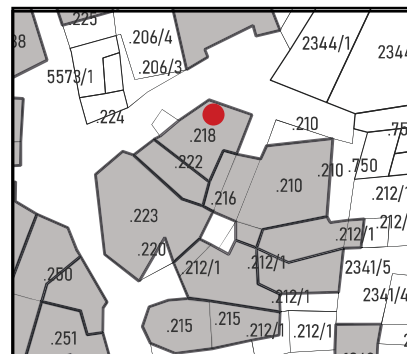
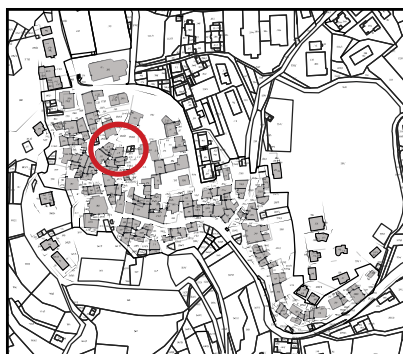

ANALISI

Tipologia funzionale	Prevalentemente residenziale	
Destinazione originaria	Prevalentemente residenziale	
Proprietà	Privato	
Epoca di costruzione	Anteriore 1860	<input checked="" type="checkbox"/>
	Tra 1860-1939	<input type="checkbox"/>
	Posteriore 1939	<input type="checkbox"/>
Permanenza tipologia architettonica storica	Alta	<input type="checkbox"/>
	Media	<input type="checkbox"/>
	Bassa	<input checked="" type="checkbox"/>
	Nessuna	<input type="checkbox"/>
Permanenza caratteri formale tradizionali	Volumetrici	<input checked="" type="checkbox"/>
	Costruttivi	<input checked="" type="checkbox"/>
	Complementari	<input type="checkbox"/>
	Decorativi	<input type="checkbox"/>
Degrado strutturale	Nullo	
Stato di utilizzo	Utilizzato	
Spazi di pertinenza	Bassa qualità	
Vincoli		
Note		

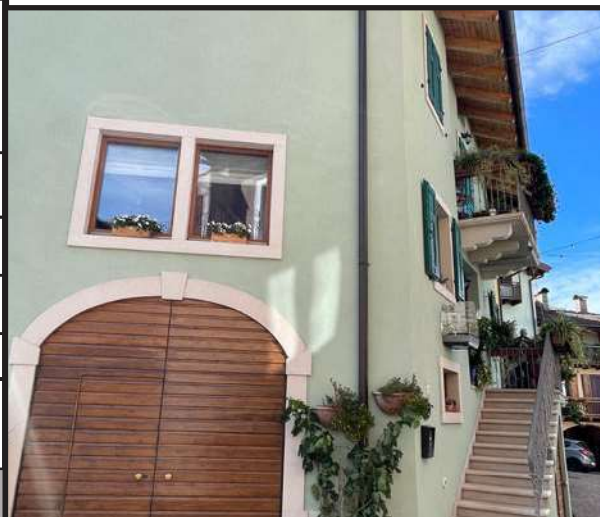

INTERVENTO

Categoria di intervento PREVISTA	R2
Indicazioni particolari	Edificio dal ruolo urbano rilevante.
Categoria di intervento - spazi di pertinenza	
Fronti di pregio	
Sopraelevazione art. 105 l.p. 15/2025	SI

INQUADRAMENTO

PARTICELLA	210-216
C.C.	Giovo
LOCALITA'	Verla
DATA RILIEVO	10.09.2024
COMUNE	Giovo

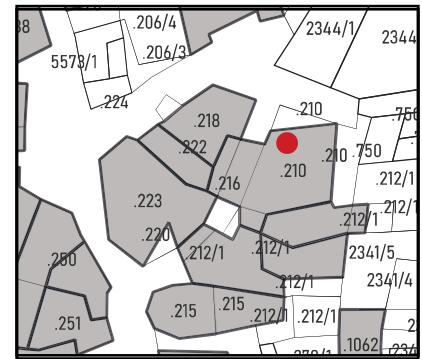
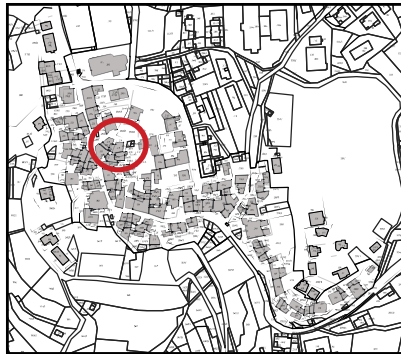

ANALISI

Tipologia funzionale	Prevalentemente residenziale	
Destinazione originaria	Prevalentemente residenziale	
Proprietà	Privato	
Epoca di costruzione	Anteriore 1860	<input checked="" type="checkbox"/>
	Tra 1860-1939	<input type="checkbox"/>
	Posteriore 1939	<input type="checkbox"/>
Permanenza tipologia architettonica storica	Alta	<input type="checkbox"/>
	Media	<input type="checkbox"/>
	Bassa	<input checked="" type="checkbox"/>
	Nessuna	<input type="checkbox"/>
Permanenza caratteri formale tradizionali	Volumetrici	<input checked="" type="checkbox"/>
	Costruttivi	<input checked="" type="checkbox"/>
	Complementari	<input type="checkbox"/>
	Decorativi	<input type="checkbox"/>
Degrado strutturale	Nullo	
Stato di utilizzo	Utilizzato	
Spazi di pertinenza	Bassa qualità	
Vincoli		
Note		



INTERVENTO

Categoria di intervento PREVISTA	R2
Indicazioni particolari	Edificio dal ruolo urbano rilevante.
Categoria di intervento - spazi di pertinenza	
Fronti di pregio	
Sopraelevazione art. 105 l.p. 15/2025	SI



INQUADRAMENTO

PARTICELLA	212/1
C.C.	Giovo
LOCALITA'	Verla
DATA RILIEVO	10.09.2024
COMUNE	Giovo

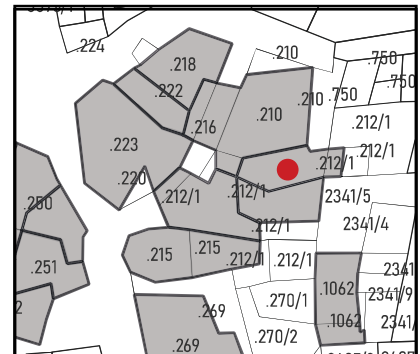
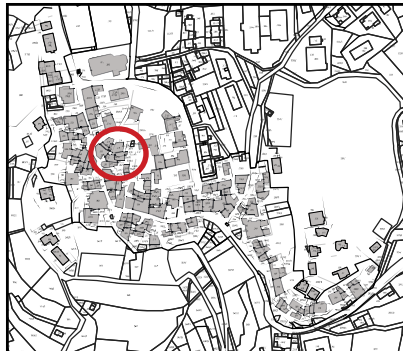

ANALISI

Tipologia funzionale	Prevalentemente residenziale	
Destinazione originaria	Prevalentemente residenziale	
Proprietà	Privato	
Epoca di costruzione	Anteriore 1860	<input checked="" type="checkbox"/>
	Tra 1860-1939	<input type="checkbox"/>
	Posteriore 1939	<input type="checkbox"/>
Permanenza tipologia architettonica storica	Alta	<input type="checkbox"/>
	Media	<input type="checkbox"/>
	Bassa	<input checked="" type="checkbox"/>
	Nessuna	<input type="checkbox"/>
Permanenza caratteri formale tradizionali	Volumetrici	<input checked="" type="checkbox"/>
	Costruttivi	<input checked="" type="checkbox"/>
	Complementari	<input type="checkbox"/>
	Decorativi	<input type="checkbox"/>
Degrado strutturale	Nullo	
Stato di utilizzo	Utilizzato	
Spazi di pertinenza	Bassa qualità	
Vincoli		
Note		



INTERVENTO

Categoria di intervento PREVISTA	R2
Indicazioni particolari	Edificio dal ruolo urbano rilevante.
Categoria di intervento - spazi di pertinenza	
Fronti di pregio	
Sopraelevazione art. 105 l.p. 15/2025	SI



INQUADRAMENTO

PARTICELLA	1062
C.C.	Giovo
LOCALITA'	Verla
DATA RILIEVO	10.09.2024
COMUNE	Giovo

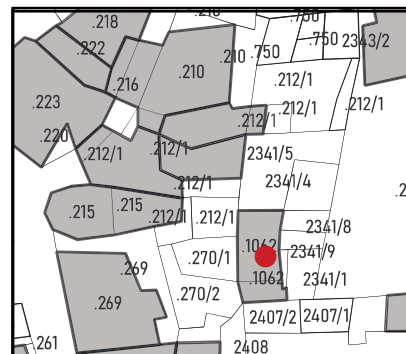
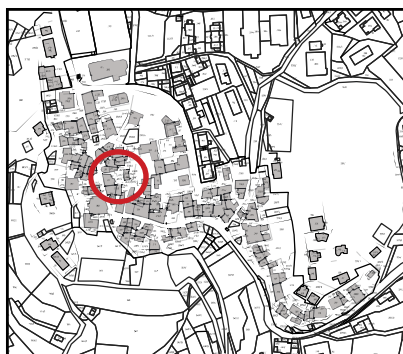

ANALISI

Tipologia funzionale	Prevalentemente residenziale	
Destinazione originaria	Prevalentemente residenziale	
Proprietà	Privato	
Epoca di costruzione	Anteriore 1860	<input type="checkbox"/>
	Tra 1860-1939	<input checked="" type="checkbox"/>
	Posteriore 1939	<input type="checkbox"/>
Permanenza tipologia architettonica storica	Alta	<input type="checkbox"/>
	Media	<input type="checkbox"/>
	Bassa	<input checked="" type="checkbox"/>
	Nessuna	<input type="checkbox"/>
Permanenza caratteri formale tradizionali	Volumetrici	<input checked="" type="checkbox"/>
	Costruttivi	<input type="checkbox"/>
	Complementari	<input type="checkbox"/>
	Decorativi	<input type="checkbox"/>
Degrado strutturale	Nullo	
Stato di utilizzo	Utilizzato	
Spazi di pertinenza	Bassa qualità	
Vincoli		
Note		



INTERVENTO

Categoria di intervento PREVISTA	R3
Indicazioni particolari	Conservare e riproporre gli elementi storico-artistici, e in caso di sopraelevazione riproporre il sottogronda ligneo.
Categoria di intervento - spazi di pertinenza	
Fronti di pregio	
Sopraelevazione art. 105 l.p. 15/2025	SI

INQUADRAMENTO

PARTICELLA	706
C.C.	Giovo
LOCALITA'	Verla
DATA RILIEVO	10.09.2024
COMUNE	Giovo

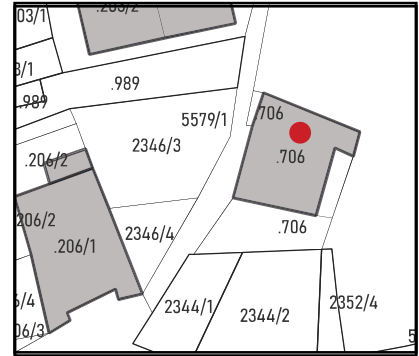

ANALISI

Tipologia funzionale	Prevalentemente residenziale	
Destinazione originaria	Prevalentemente residenziale	
Proprietà	Privato	
Epoca di costruzione	Anteriore 1860	<input type="checkbox"/>
	Tra 1860-1939	<input checked="" type="checkbox"/>
	Posteriore 1939	<input type="checkbox"/>
Permanenza tipologia architettonica storica	Alta	<input type="checkbox"/>
	Media	<input type="checkbox"/>
	Bassa	<input checked="" type="checkbox"/>
	Nessuna	<input type="checkbox"/>
Permanenza caratteri formale tradizionali	Volumetrici	<input checked="" type="checkbox"/>
	Costruttivi	<input type="checkbox"/>
	Complementari	<input type="checkbox"/>
	Decorativi	<input type="checkbox"/>
Degrado strutturale	Nullo	
Stato di utilizzo	Utilizzato	
Spazi di pertinenza	Bassa qualità	
Vincoli		
Note		

INTERVENTO

Categoria di intervento PREVISTA	R3
Indicazioni particolari	Conservare e riproporre gli elementi storico-artistici, e in caso di sopraelevazione riproporre il sottogrona ligneo.
Categoria di intervento - spazi di pertinenza	
Fronti di pregio	
Sopraelevazione art. 105 l.p. 15/2025	SI



INQUADRAMENTO

PARTICELLA	812/2
C.C.	Giovo
LOCALITA'	Verla
DATA RILIEVO	10.09.2024
COMUNE	Giovo

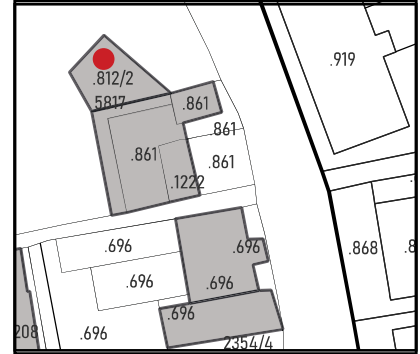

ANALISI

Tipologia funzionale	Prevalentemente residenziale	
Destinazione originaria	Prevalentemente residenziale	
Proprietà	Privato	
Epoca di costruzione	Anteriore 1860	<input type="checkbox"/>
	Tra 1860-1939	<input checked="" type="checkbox"/>
	Posteriore 1939	<input type="checkbox"/>
Permanenza tipologia architettonica storica	Alta	<input type="checkbox"/>
	Media	<input type="checkbox"/>
	Bassa	<input checked="" type="checkbox"/>
	Nessuna	<input type="checkbox"/>
Permanenza caratteri formale tradizionali	Volumetrici	<input checked="" type="checkbox"/>
	Costruttivi	<input type="checkbox"/>
	Complementari	<input type="checkbox"/>
	Decorativi	<input type="checkbox"/>
Degrado strutturale	Nullo	
Stato di utilizzo	Utilizzato	
Spazi di pertinenza	Bassa qualità	
Vincoli		
Note		



INTERVENTO

Categoria di intervento PREVISTA	R3
Indicazioni particolari	Conservare e riproporre gli elementi storico-artistici, e in caso di sopraelevazione riproporre il sottogrona ligneo.
Categoria di intervento - spazi di pertinenza	
Fronti di pregio	
Sopraelevazione art. 105 l.p. 15/2025	SI

INQUADRAMENTO

PARTICELLA	861-1222
C.C.	Giovo
LOCALITA'	Verla
DATA RILIEVO	10.09.2024
COMUNE	Giovo

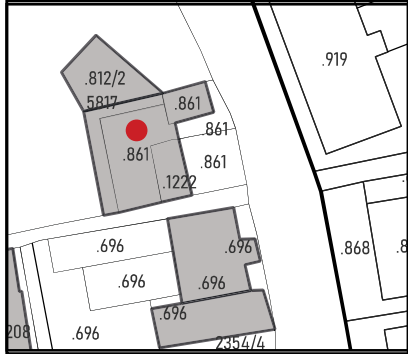
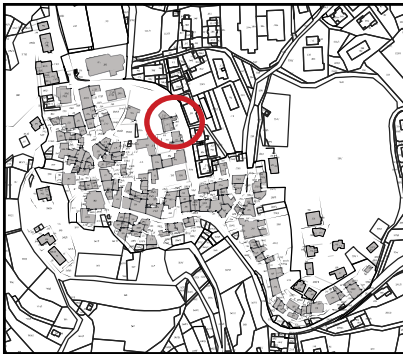

ANALISI

Tipologia funzionale	Prevalentemente residenziale	
Destinazione originaria	Prevalentemente residenziale	
Proprietà	Privato	
Epoca di costruzione	Anteriore 1860	<input type="checkbox"/>
	Tra 1860-1939	<input checked="" type="checkbox"/>
	Posteriore 1939	<input type="checkbox"/>
Permanenza tipologia architettonica storica	Alta	<input type="checkbox"/>
	Media	<input type="checkbox"/>
	Bassa	<input checked="" type="checkbox"/>
	Nessuna	<input type="checkbox"/>
Permanenza caratteri formale tradizionali	Volumetrici	<input checked="" type="checkbox"/>
	Costruttivi	<input type="checkbox"/>
	Complementari	<input type="checkbox"/>
	Decorativi	<input type="checkbox"/>
Degrado strutturale	Nullo	
Stato di utilizzo	Utilizzato	
Spazi di pertinenza	Bassa qualità	
Vincoli		
Note		



INTERVENTO

Categoria di intervento PREVISTA	R3
Indicazioni particolari	Conservare e riproporre gli elementi storico-artistici, e in caso di sopraelevazione riproporre il sottogrona ligneo.
Categoria di intervento - spazi di pertinenza	
Fronti di pregio	
Sopraelevazione art. 105 l.p. 15/2025	SI



INQUADRAMENTO

PARTICELLA	336/2
C.C.	Giovo
LOCALITA'	Verla
DATA RILIEVO	10.09.2024
COMUNE	Giovo

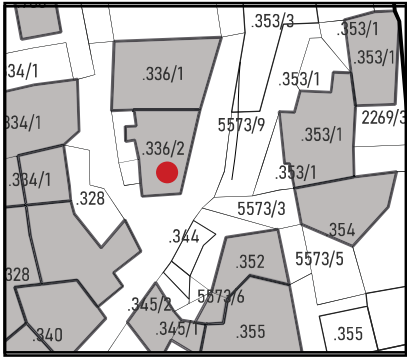

ANALISI

Tipologia funzionale	Prevalentemente residenziale	
Destinazione originaria	Prevalentemente residenziale	
Proprietà	Privato	
Epoca di costruzione	Anteriore 1860	<input checked="" type="checkbox"/>
	Tra 1860-1939	<input type="checkbox"/>
	Posteriore 1939	<input type="checkbox"/>
Permanenza tipologia architettonica storica	Alta	<input type="checkbox"/>
	Media	<input type="checkbox"/>
	Bassa	<input checked="" type="checkbox"/>
	Nessuna	<input type="checkbox"/>
Permanenza caratteri formale tradizionali	Volumetrici	<input checked="" type="checkbox"/>
	Costruttivi	<input checked="" type="checkbox"/>
	Complementari	<input type="checkbox"/>
	Decorativi	<input type="checkbox"/>
Degrado strutturale	Nullo	
Stato di utilizzo	Utilizzato	
Spazi di pertinenza	Bassa qualità	
Vincoli		
Note		



INTERVENTO

Categoria di intervento PREVISTA	R2
Indicazioni particolari	Edificio dal ruolo urbano rilevante.
Categoria di intervento - spazi di pertinenza	
Fronti di pregio	
Sopraelevazione art. 105 l.p. 15/2025	SI

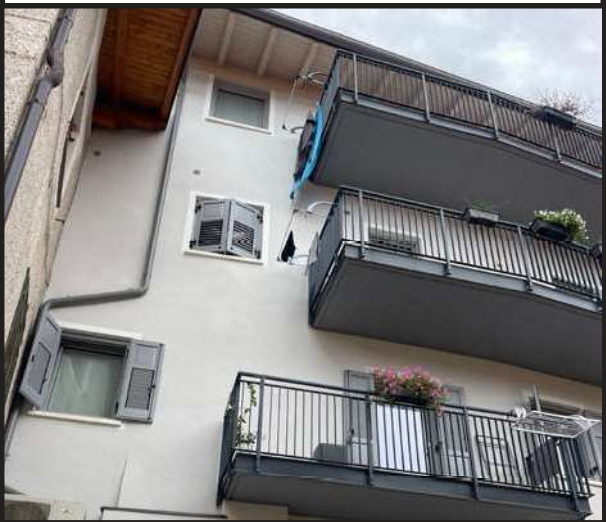

INQUADRAMENTO

PARTICELLA	336/1
C.C.	Giovo
LOCALITA'	Verla
DATA RILIEVO	10.09.2024
COMUNE	Giovo

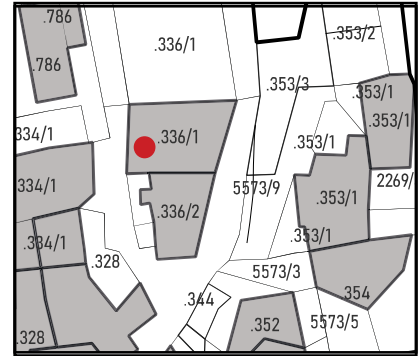

ANALISI

Tipologia funzionale	Prevalentemente residenziale	
Destinazione originaria	Prevalentemente residenziale	
Proprietà	Privato	
Epoca di costruzione	Anteriore 1860	<input checked="" type="checkbox"/>
	Tra 1860-1939	<input type="checkbox"/>
	Posteriore 1939	<input type="checkbox"/>
Permanenza tipologia architettonica storica	Alta	<input type="checkbox"/>
	Media	<input type="checkbox"/>
	Bassa	<input checked="" type="checkbox"/>
	Nessuna	<input type="checkbox"/>
Permanenza caratteri formale tradizionali	Volumetrici	<input checked="" type="checkbox"/>
	Costruttivi	<input type="checkbox"/>
	Complementari	<input type="checkbox"/>
	Decorativi	<input type="checkbox"/>
Degrado strutturale	Nullo	
Stato di utilizzo	Utilizzato	
Spazi di pertinenza	Bassa qualità	
Vincoli		
Note		

INTERVENTO

Categoria di intervento PREVISTA	R3
Indicazioni particolari	Conservare e riproporre gli elementi storico-artistici, e in caso di sopraelevazione riproporre il sottogrona ligneo.
Categoria di intervento - spazi di pertinenza	
Fronti di pregio	
Sopraelevazione art. 105 l.p. 15/2025	SI



INQUADRAMENTO

PARTICELLA	786
C.C.	Giovo
LOCALITA'	Verla
DATA RILIEVO	10.09.2024
COMUNE	Giovo

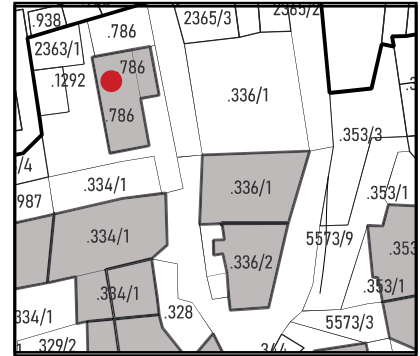
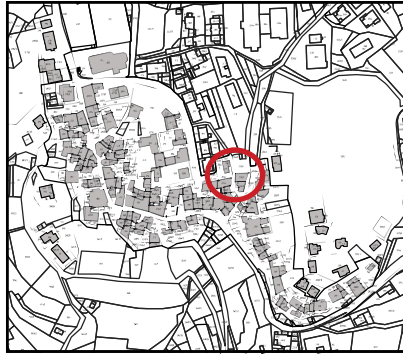

ANALISI

Tipologia funzionale	Prevalentemente residenziale	
Destinazione originaria	Prevalentemente residenziale	
Proprietà	Privato	
Epoca di costruzione	Anteriore 1860	<input type="checkbox"/>
	Tra 1860-1939	<input checked="" type="checkbox"/>
	Posteriore 1939	<input type="checkbox"/>
Permanenza tipologia architettonica storica	Alta	<input type="checkbox"/>
	Media	<input type="checkbox"/>
	Bassa	<input checked="" type="checkbox"/>
	Nessuna	<input type="checkbox"/>
Permanenza caratteri formale tradizionali	Volumetrici	<input checked="" type="checkbox"/>
	Costruttivi	<input type="checkbox"/>
	Complementari	<input type="checkbox"/>
	Decorativi	<input type="checkbox"/>
Degrado strutturale	Nullo	
Stato di utilizzo	Utilizzato	
Spazi di pertinenza	Bassa qualità	
Vincoli		
Note		

INTERVENTO

Categoria di intervento PREVISTA	R3
Indicazioni particolari	Conservare e riproporre gli elementi storico-artistici, e in caso di sopraelevazione riproporre il sottogronda ligneo.
Categoria di intervento - spazi di pertinenza	
Fronti di pregio	
Sopraelevazione art. 105 l.p. 15/2025	SI



INQUADRAMENTO

PARTICELLA	353/1
C.C.	Giovo
LOCALITA'	Verla
DATA RILIEVO	10.09.2024
COMUNE	Giovo

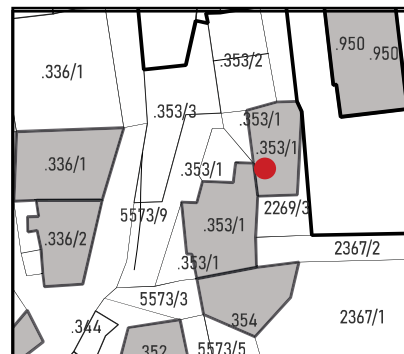

ANALISI

Tipologia funzionale	Prevalentemente residenziale
Destinazione originaria	Prevalentemente residenziale
Proprietà	Privato
Epoca di costruzione	<div>Anteriore 1860 <input type="checkbox"/></div> <div>Tra 1860-1939 <input type="checkbox"/></div> <div>Posteriore 1939 <input checked="" type="checkbox"/></div>
Permanenza tipologia architettonica storica	<div>Alta <input type="checkbox"/></div> <div>Media <input type="checkbox"/></div> <div>Bassa <input checked="" type="checkbox"/></div> <div>Nessuna <input type="checkbox"/></div>
Permanenza caratteri formale tradizionali	<div>Volumetrici <input checked="" type="checkbox"/></div> <div>Costruttivi <input type="checkbox"/></div> <div>Complementari <input type="checkbox"/></div> <div>Decorativi <input type="checkbox"/></div>
Degrado strutturale	Nulla
Stato di utilizzo	Utilizzato
Spazi di pertinenza	Bassa qualità
Vincoli	
Note	

INTERVENTO

Categoria di intervento PREVISTA	R3
Indicazioni particolari	Conservare e riproporre gli elementi storico-artistici, e in caso di sopraelevazione riproporre il sottogronda ligneo.
Categoria di intervento - spazi di pertinenza	
Fronti di pregio	
Sopraelevazione art. 105 l.p. 15/2025	SI



INQUADRAMENTO

PARTICELLA	353/1
C.C.	Giovo
LOCALITA'	Verla
DATA RILIEVO	10.09.2024
COMUNE	Giovo

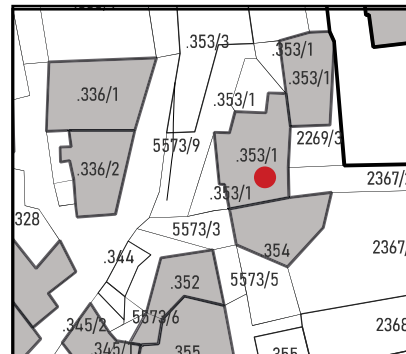

ANALISI

Tipologia funzionale	Prevalentemente residenziale	
Destinazione originaria	Prevalentemente residenziale	
Proprietà	Privato	
Epoca di costruzione	Anteriore 1860	<input checked="" type="checkbox"/>
	Tra 1860-1939	<input type="checkbox"/>
	Posteriore 1939	<input type="checkbox"/>
Permanenza tipologia architettonica storica	Alta	<input type="checkbox"/>
	Media	<input type="checkbox"/>
	Bassa	<input checked="" type="checkbox"/>
	Nessuna	<input type="checkbox"/>
Permanenza caratteri formale tradizionali	Volumetrici	<input checked="" type="checkbox"/>
	Costruttivi	<input checked="" type="checkbox"/>
	Complementari	<input type="checkbox"/>
	Decorativi	<input type="checkbox"/>
Degrado strutturale	Nullo	
Stato di utilizzo	Utilizzato	
Spazi di pertinenza	Bassa qualità	
Vincoli		
Note		



INTERVENTO

Categoria di intervento PREVISTA	R2
Indicazioni particolari	Presenta elementi storici.
Categoria di intervento - spazi di pertinenza	
Fronti di pregio	
Sopraelevazione art. 105 l.p. 15/2025	SI



INQUADRAMENTO

PARTICELLA	354
C.C.	Giovo
LOCALITA'	Verla
DATA RILIEVO	10.09.2024
COMUNE	Giovo

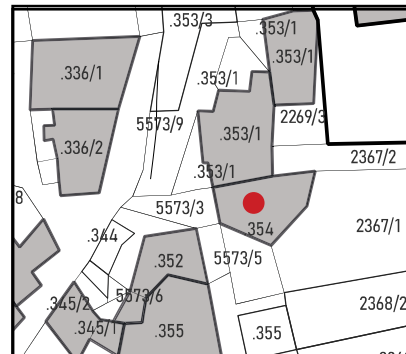
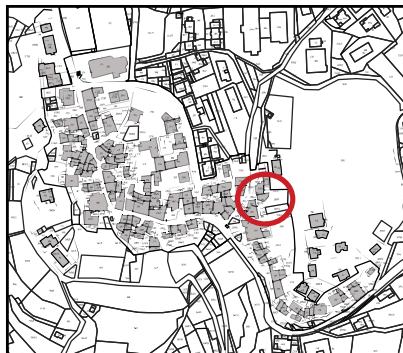

ANALISI

Tipologia funzionale	Prevalentemente residenziale	
Destinazione originaria	Prevalentemente residenziale	
Proprietà	Privato	
Epoca di costruzione	Anteriore 1860	<input checked="" type="checkbox"/>
	Tra 1860-1939	<input type="checkbox"/>
	Posteriore 1939	<input type="checkbox"/>
Permanenza tipologia architettonica storica	Alta	<input type="checkbox"/>
	Media	<input type="checkbox"/>
	Bassa	<input checked="" type="checkbox"/>
	Nessuna	<input type="checkbox"/>
Permanenza caratteri formale tradizionali	Volumetrici	<input checked="" type="checkbox"/>
	Costruttivi	<input checked="" type="checkbox"/>
	Complementari	<input type="checkbox"/>
	Decorativi	<input type="checkbox"/>
Degrado strutturale	Nullo	
Stato di utilizzo	Utilizzato	
Spazi di pertinenza	Bassa qualità	
Vincoli		
Note		



INTERVENTO

Categoria di intervento PREVISTA	R2
Indicazioni particolari	Presenta elementi storici.
Categoria di intervento - spazi di pertinenza	
Fronti di pregio	
Sopraelevazione art. 105 l.p. 15/2025	SI



INQUADRAMENTO

PARTICELLA	352-345/1
C.C.	Giovo
LOCALITA'	Verla
DATA RILIEVO	10.09.2024
COMUNE	Giovo

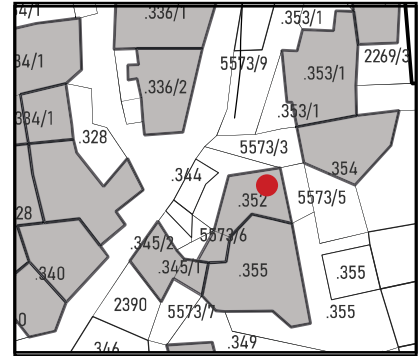
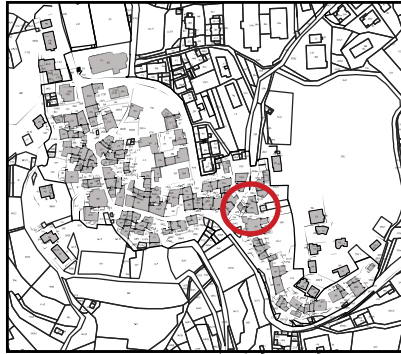

ANALISI

Tipologia funzionale	Prevalentemente residenziale	
Destinazione originaria	Prevalentemente residenziale	
Proprietà	Privato	
Epoca di costruzione	Anteriore 1860	<input checked="" type="checkbox"/>
	Tra 1860-1939	<input type="checkbox"/>
	Posteriore 1939	<input type="checkbox"/>
Permanenza tipologia architettonica storica	Alta	<input type="checkbox"/>
	Media	<input type="checkbox"/>
	Bassa	<input checked="" type="checkbox"/>
	Nessuna	<input type="checkbox"/>
Permanenza caratteri formale tradizionali	Volumetrici	<input checked="" type="checkbox"/>
	Costruttivi	<input checked="" type="checkbox"/>
	Complementari	<input type="checkbox"/>
	Decorativi	<input type="checkbox"/>
Degrado strutturale	Nullo	
Stato di utilizzo	Utilizzato	
Spazi di pertinenza	Bassa qualità	
Vincoli		
Note		



INTERVENTO

Categoria di intervento PREVISTA	R2
Indicazioni particolari	Presenta elementi storici.
Categoria di intervento - spazi di pertinenza	
Fronti di pregio	
Sopraelevazione art. 105 l.p. 15/2025	SI

INQUADRAMENTO

PARTICELLA	355
C.C.	Giovo
LOCALITA'	Verla
DATA RILIEVO	10.09.2024
COMUNE	Giovo

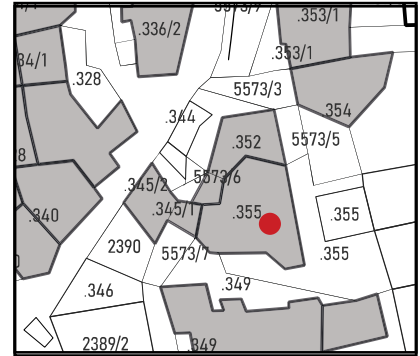
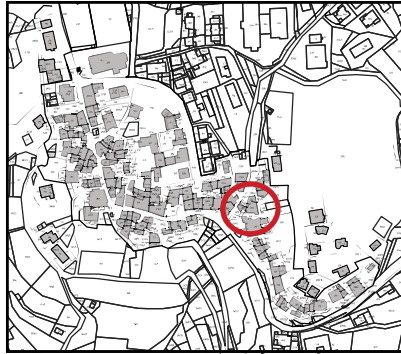

ANALISI

Tipologia funzionale	Prevalentemente residenziale	
Destinazione originaria	Prevalentemente residenziale	
Proprietà	Privato	
Epoca di costruzione	Anteriore 1860	<input checked="" type="checkbox"/>
	Tra 1860-1939	<input type="checkbox"/>
	Posteriore 1939	<input type="checkbox"/>
Permanenza tipologia architettonica storica	Alta	<input type="checkbox"/>
	Media	<input type="checkbox"/>
	Bassa	<input checked="" type="checkbox"/>
	Nessuna	<input type="checkbox"/>
Permanenza caratteri formale tradizionali	Volumetrici	<input checked="" type="checkbox"/>
	Costruttivi	<input checked="" type="checkbox"/>
	Complementari	<input type="checkbox"/>
	Decorativi	<input type="checkbox"/>
Degrado strutturale	Nullo	
Stato di utilizzo	Utilizzato	
Spazi di pertinenza	Bassa qualità	
Vincoli		
Note		

INTERVENTO

Categoria di intervento PREVISTA	R2
Indicazioni particolari	Presenta elementi storici.
Categoria di intervento - spazi di pertinenza	
Fronti di pregio	
Sopraelevazione art. 105 l.p. 15/2025	SI



INQUADRAMENTO

PARTICELLA	349
C.C.	Giovo
LOCALITA'	Verla
DATA RILIEVO	10.09.2024
COMUNE	Giovo

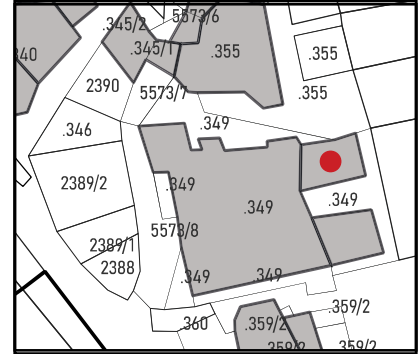

ANALISI

Tipologia funzionale	Prevalentemente residenziale	
Destinazione originaria	Prevalentemente residenziale	
Proprietà	Privato	
Epoca di costruzione	Anteriore 1860	<input checked="" type="checkbox"/>
	Tra 1860-1939	<input type="checkbox"/>
	Posteriore 1939	<input type="checkbox"/>
Permanenza tipologia architettonica storica	Alta	<input type="checkbox"/>
	Media	<input checked="" type="checkbox"/>
	Bassa	<input type="checkbox"/>
	Nessuna	<input type="checkbox"/>
Permanenza caratteri formale tradizionali	Volumetrici	<input checked="" type="checkbox"/>
	Costruttivi	<input checked="" type="checkbox"/>
	Complementari	<input type="checkbox"/>
	Decorativi	<input type="checkbox"/>
Degrado strutturale	Nullo	
Stato di utilizzo	Sottoutilizzato	
Spazi di pertinenza	Bassa qualità	
Vincoli		
Note		

INTERVENTO

Categoria di intervento PREVISTA	R2
Indicazioni particolari	
Categoria di intervento - spazi di pertinenza	
Fronti di pregio	
Sopraelevazione art. 105 l.p. 15/2025	NO



INQUADRAMENTO

PARTICELLA	349
C.C.	Giovo
LOCALITA'	Verla
DATA RILIEVO	10.09.2024
COMUNE	Giovo

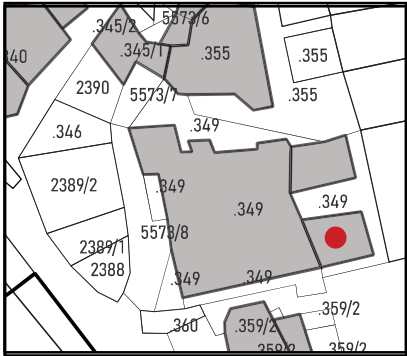

ANALISI

Tipologia funzionale	Prevalentemente residenziale	
Destinazione originaria	Prevalentemente residenziale	
Proprietà	Privato	
Epoca di costruzione	Anteriore 1860	<input type="checkbox"/>
	Tra 1860-1939	<input checked="" type="checkbox"/>
	Posteriore 1939	<input type="checkbox"/>
Permanenza tipologia architettonica storica	Alta	<input type="checkbox"/>
	Media	<input type="checkbox"/>
	Bassa	<input checked="" type="checkbox"/>
	Nessuna	<input type="checkbox"/>
Permanenza caratteri formale tradizionali	Volumetrici	<input checked="" type="checkbox"/>
	Costruttivi	<input type="checkbox"/>
	Complementari	<input type="checkbox"/>
	Decorativi	<input type="checkbox"/>
Degrado strutturale	Nullo	
Stato di utilizzo	Utilizzato	
Spazi di pertinenza	Bassa qualità	
Vincoli		
Note		

INTERVENTO

Categoria di intervento PREVISTA	R2
Indicazioni particolari	Presenta elementi storici.
Categoria di intervento - spazi di pertinenza	
Fronti di pregio	
Sopraelevazione art. 105 l.p. 15/2025	SI



INQUADRAMENTO

PARTICELLA	349
C.C.	Giovo
LOCALITA'	Verla
DATA RILIEVO	10.09.2024
COMUNE	Giovo

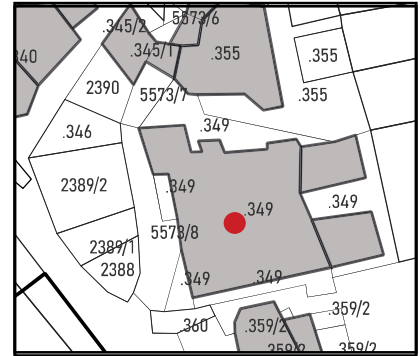
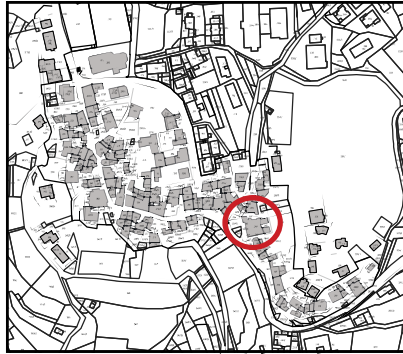

ANALISI

Tipologia funzionale	Prevalentemente residenziale	
Destinazione originaria	Prevalentemente residenziale	
Proprietà	Privato	
Epoca di costruzione	Anteriore 1860	<input checked="" type="checkbox"/>
	Tra 1860-1939	<input type="checkbox"/>
	Posteriore 1939	<input type="checkbox"/>
Permanenza tipologia architettonica storica	Alta	<input type="checkbox"/>
	Media	<input checked="" type="checkbox"/>
	Bassa	<input type="checkbox"/>
	Nessuna	<input type="checkbox"/>
Permanenza caratteri formale tradizionali	Volumetrici	<input checked="" type="checkbox"/>
	Costruttivi	<input checked="" type="checkbox"/>
	Complementari	<input type="checkbox"/>
	Decorativi	<input type="checkbox"/>
Degrado strutturale	Medio	
Stato di utilizzo	In stato di abbandono	
Spazi di pertinenza	Bassa qualità	
Vincoli		
Note		



INTERVENTO

Categoria di intervento PREVISTA	R2
Indicazioni particolari	
Categoria di intervento - spazi di pertinenza	
Fronti di pregio	
Sopraelevazione art. 105 l.p. 15/2025	NO

INQUADRAMENTO

PARTICELLA	345/2
C.C.	Giovo
LOCALITA'	Verla
DATA RILIEVO	10.09.2024
COMUNE	Giovo

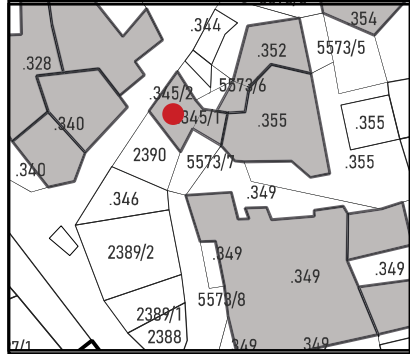

ANALISI

Tipologia funzionale	Residenziale	
Destinazione originaria	Prevalentemente residenziale	
Proprietà	Privato	
Epoca di costruzione	Anteriore 1860	<input checked="" type="checkbox"/>
	Tra 1860-1939	<input type="checkbox"/>
	Posteriore 1939	<input type="checkbox"/>
Permanenza tipologia architettonica storica	Alta	<input type="checkbox"/>
	Media	<input type="checkbox"/>
	Bassa	<input checked="" type="checkbox"/>
	Nessuna	<input type="checkbox"/>
Permanenza caratteri formale tradizionali	Volumetrici	<input checked="" type="checkbox"/>
	Costruttivi	<input checked="" type="checkbox"/>
	Complementari	<input type="checkbox"/>
	Decorativi	<input type="checkbox"/>
Degrado strutturale	Nullo	
Stato di utilizzo	Utilizzato	
Spazi di pertinenza	Bassa qualità	
Vincoli		
Note		



INTERVENTO

Categoria di intervento PREVISTA	R2
Indicazioni particolari	Edificio dal ruolo urbano rilevante.
Categoria di intervento - spazi di pertinenza	
Fronti di pregio	
Sopraelevazione art. 105 l.p. 15/2025	SI

INQUADRAMENTO

PARTICELLA	359/2
C.C.	Giovo
LOCALITA'	Verla
DATA RILIEVO	10.09.2024
COMUNE	Giovo

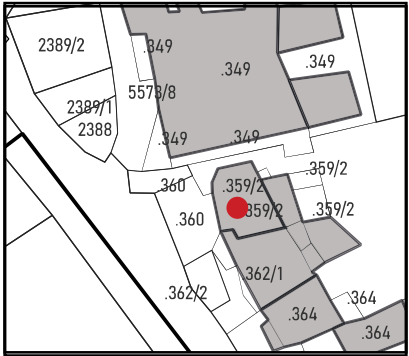

ANALISI

Tipologia funzionale	Residenziale
Destinazione originaria	Prevalentemente residenziale
Proprietà	Privato
Epoca di costruzione	Anteriore 1860 <input checked="" type="checkbox"/> Tra 1860-1939 <input type="checkbox"/> Posteriore 1939 <input type="checkbox"/>
Permanenza tipologia architettonica storica	Alta <input type="checkbox"/> Media <input type="checkbox"/> Bassa <input checked="" type="checkbox"/> Nessuna <input type="checkbox"/>
Permanenza caratteri formale tradizionali	Volumetrici <input checked="" type="checkbox"/> Costruttivi <input checked="" type="checkbox"/> Complementari <input type="checkbox"/> Decorativi <input type="checkbox"/>
Degrado strutturale	Nulla
Stato di utilizzo	Utilizzato
Spazi di pertinenza	Bassa qualità
Vincoli	
Note	

INTERVENTO

Categoria di intervento PREVISTA	R2
Indicazioni particolari	Edificio dal ruolo urbano rilevante.
Categoria di intervento - spazi di pertinenza	
Fronti di pregio	
Sopraelevazione art. 105 l.p. 15/2025	SI



INQUADRAMENTO

PARTICELLA	362/1-359/2
C.C.	Giovo
LOCALITA'	Verla
DATA RILIEVO	10.09.2024
COMUNE	Giovo

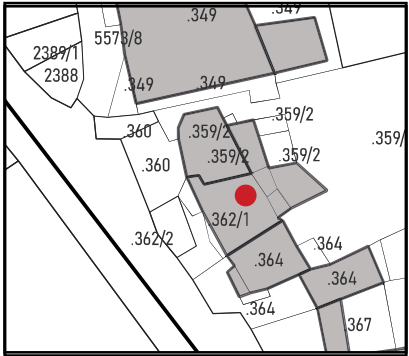
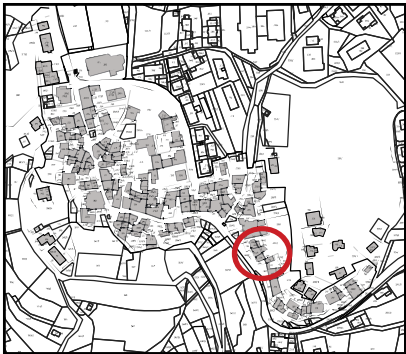

ANALISI

Tipologia funzionale	Residenziale
Destinazione originaria	Prevalentemente residenziale
Proprietà	Privato
Epoca di costruzione	Anteriore 1860 <input checked="" type="checkbox"/> Tra 1860-1939 <input type="checkbox"/> Posteriore 1939 <input type="checkbox"/>
Permanenza tipologia architettonica storica	Alta <input type="checkbox"/> Media <input type="checkbox"/> Bassa <input checked="" type="checkbox"/> Nessuna <input type="checkbox"/>
Permanenza caratteri formale tradizionali	Volumetrici <input checked="" type="checkbox"/> Costruttivi <input checked="" type="checkbox"/> Complementari <input type="checkbox"/> Decorativi <input type="checkbox"/>
Degrado strutturale	Nulla
Stato di utilizzo	Utilizzato
Spazi di pertinenza	Bassa qualità
Vincoli	
Note	

INTERVENTO

Categoria di intervento PREVISTA	R2
Indicazioni particolari	Edificio dal ruolo urbano rilevante.
Categoria di intervento - spazi di pertinenza	
Fronti di pregio	
Sopraelevazione art. 105 l.p. 15/2025	SI



INQUADRAMENTO

PARTICELLA	364
C.C.	Giovo
LOCALITA'	Verla
DATA RILIEVO	10.09.2024
COMUNE	Giovo

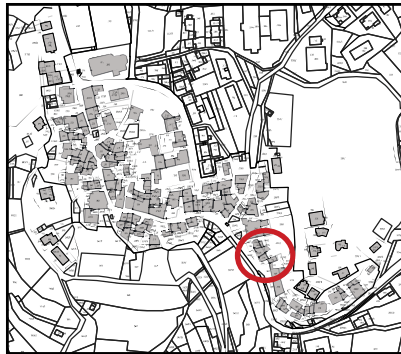

ANALISI

Tipologia funzionale	Residenziale
Destinazione originaria	Prevalentemente residenziale
Proprietà	Privato
Epoca di costruzione	Anteriore 1860 <input checked="" type="checkbox"/> Tra 1860-1939 <input type="checkbox"/> Posteriore 1939 <input type="checkbox"/>
Permanenza tipologia architettonica storica	Alta <input type="checkbox"/> Media <input type="checkbox"/> Bassa <input checked="" type="checkbox"/> Nessuna <input type="checkbox"/>
Permanenza caratteri formale tradizionali	Volumetrici <input checked="" type="checkbox"/> Costruttivi <input checked="" type="checkbox"/> Complementari <input type="checkbox"/> Decorativi <input type="checkbox"/>
Degrado strutturale	Nulla
Stato di utilizzo	Utilizzato
Spazi di pertinenza	Bassa qualità
Vincoli	
Note	



INTERVENTO

Categoria di intervento PREVISTA	R2
Indicazioni particolari	Edificio dal ruolo urbano rilevante.
Categoria di intervento - spazi di pertinenza	
Fronti di pregio	
Sopraelevazione art. 105 l.p. 15/2025	SI

INQUADRAMENTO

PARTICELLA	364
C.C.	Giovo
LOCALITA'	Verla
DATA RILIEVO	10.09.2024
COMUNE	Giovo



ANALISI

Tipologia funzionale	Residenziale
Destinazione originaria	Prevalentemente residenziale
Proprietà	Privato
Epoca di costruzione	Anteriore 1860 <input type="checkbox"/> Tra 1860-1939 <input type="checkbox"/> Posteriore 1939 <input checked="" type="checkbox"/>
Permanenza tipologia architettonica storica	Alta <input type="checkbox"/> Media <input type="checkbox"/> Bassa <input type="checkbox"/> Nessuna <input checked="" type="checkbox"/>
Permanenza caratteri formale tradizionali	Volumetrici <input checked="" type="checkbox"/> Costruttivi <input checked="" type="checkbox"/> Complementari <input type="checkbox"/> Decorativi <input type="checkbox"/>
Degrado strutturale	Nulla
Stato di utilizzo	Utilizzato
Spazi di pertinenza	Bassa qualità
Vincoli	
Note	

INTERVENTO

Categoria di intervento PREVISTA	R2
Indicazioni particolari	Edificio dal ruolo urbano rilevante.
Categoria di intervento - spazi di pertinenza	
Fronti di pregio	
Sopraelevazione art. 105 l.p. 15/2025	SI



INQUADRAMENTO

PARTICELLA	367-2373/1
C.C.	Giovo
LOCALITA'	Verla
DATA RILIEVO	10.09.2024
COMUNE	Giovo

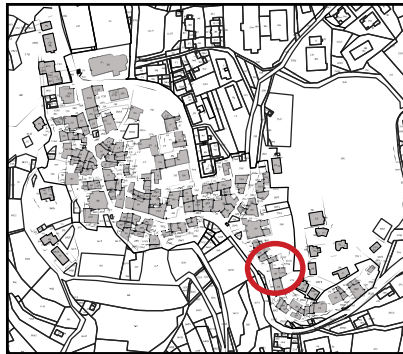

ANALISI

Tipologia funzionale	Residenziale
Destinazione originaria	Prevalentemente residenziale
Proprietà	Privato
Epoca di costruzione	Anteriore 1860 <input checked="" type="checkbox"/> Tra 1860-1939 <input type="checkbox"/> Posteriore 1939 <input type="checkbox"/>
Permanenza tipologia architettonica storica	Alta <input type="checkbox"/> Media <input type="checkbox"/> Bassa <input checked="" type="checkbox"/> Nessuna <input type="checkbox"/>
Permanenza caratteri formale tradizionali	Volumetrici <input checked="" type="checkbox"/> Costruttivi <input checked="" type="checkbox"/> Complementari <input type="checkbox"/> Decorativi <input type="checkbox"/>
Degrado strutturale	Nulla
Stato di utilizzo	Utilizzato
Spazi di pertinenza	Bassa qualità
Vincoli	
Note	



INTERVENTO

Categoria di intervento PREVISTA	R2
Indicazioni particolari	Edificio dal ruolo urbano rilevante.
Categoria di intervento - spazi di pertinenza	
Fronti di pregio	
Sopraelevazione art. 105 l.p. 15/2025	SI

INQUADRAMENTO

PARTICELLA	368
C.C.	Giovo
LOCALITA'	Verla
DATA RILIEVO	10.09.2024
COMUNE	Giovo

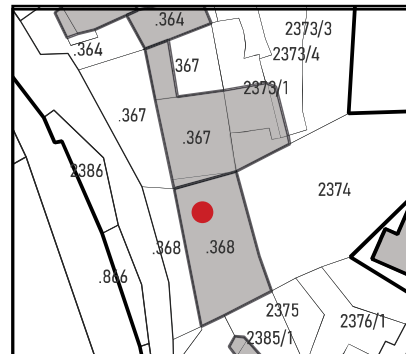

ANALISI

Tipologia funzionale	Residenziale
Destinazione originaria	Prevalentemente residenziale
Proprietà	Privato
Epoca di costruzione	Anteriore 1860 <input checked="" type="checkbox"/> Tra 1860-1939 <input type="checkbox"/> Posteriore 1939 <input type="checkbox"/>
Permanenza tipologia architettonica storica	Alta <input type="checkbox"/> Media <input checked="" type="checkbox"/> Bassa <input type="checkbox"/> Nessuna <input type="checkbox"/>
Permanenza caratteri formale tradizionali	Volumetrici <input checked="" type="checkbox"/> Costruttivi <input checked="" type="checkbox"/> Complementari <input type="checkbox"/> Decorativi <input type="checkbox"/>
Degrado strutturale	Nulla
Stato di utilizzo	Utilizzato
Spazi di pertinenza	Bassa qualità
Vincoli	
Note	

INTERVENTO

Categoria di intervento PREVISTA	R2
Indicazioni particolari	
Categoria di intervento - spazi di pertinenza	
Fronti di pregio	
Sopraelevazione art. 105 l.p. 15/2025	NO



INQUADRAMENTO

PARTICELLA	369/1
C.C.	Giovo
LOCALITA'	Verla
DATA RILIEVO	10.09.2024
COMUNE	Giovo

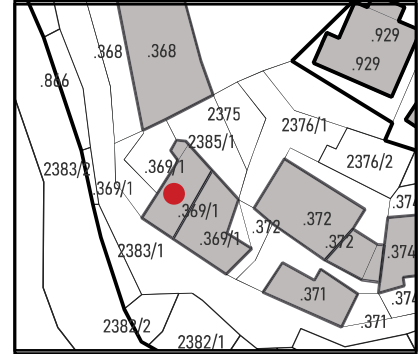

ANALISI

Tipologia funzionale	Residenziale
Destinazione originaria	Prevalentemente residenziale
Proprietà	Privato
Epoca di costruzione	Anteriore 1860 <input checked="" type="checkbox"/> Tra 1860-1939 <input type="checkbox"/> Posteriore 1939 <input type="checkbox"/>
Permanenza tipologia architettonica storica	Alta <input type="checkbox"/> Media <input type="checkbox"/> Bassa <input checked="" type="checkbox"/> Nessuna <input type="checkbox"/>
Permanenza caratteri formale tradizionali	Volumetrici <input checked="" type="checkbox"/> Costruttivi <input checked="" type="checkbox"/> Complementari <input type="checkbox"/> Decorativi <input type="checkbox"/>
Degrado strutturale	Nulla
Stato di utilizzo	Utilizzato
Spazi di pertinenza	Bassa qualità
Vincoli	
Note	

INTERVENTO

Categoria di intervento PREVISTA	R2
Indicazioni particolari	Edificio dal ruolo urbano rilevante.
Categoria di intervento - spazi di pertinenza	
Fronti di pregio	
Sopraelevazione art. 105 l.p. 15/2025	SI



INQUADRAMENTO

PARTICELLA	369/1
C.C.	Giovo
LOCALITA'	Verla
DATA RILIEVO	10.09.2024
COMUNE	Giovo

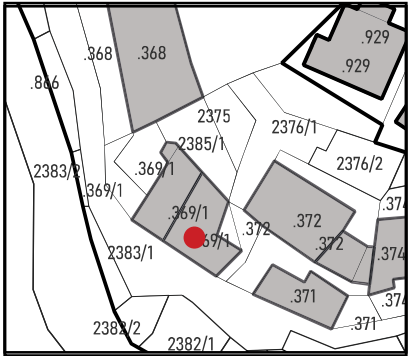

ANALISI

Tipologia funzionale	Residenziale
Destinazione originaria	Prevalentemente residenziale
Proprietà	Privato
Epoca di costruzione	Anteriore 1860 <input checked="" type="checkbox"/> Tra 1860-1939 <input type="checkbox"/> Posteriore 1939 <input type="checkbox"/>
Permanenza tipologia architettonica storica	Alta <input type="checkbox"/> Media <input type="checkbox"/> Bassa <input checked="" type="checkbox"/> Nessuna <input type="checkbox"/>
Permanenza caratteri formale tradizionali	Volumetrici <input checked="" type="checkbox"/> Costruttivi <input checked="" type="checkbox"/> Complementari <input type="checkbox"/> Decorativi <input type="checkbox"/>
Degrado strutturale	Nulla
Stato di utilizzo	Utilizzato
Spazi di pertinenza	Bassa qualità
Vincoli	
Note	

INTERVENTO

Categoria di intervento PREVISTA	R2
Indicazioni particolari	Edificio dal ruolo urbano rilevante.
Categoria di intervento - spazi di pertinenza	
Fronti di pregio	
Sopraelevazione art. 105 l.p. 15/2025	SI



INQUADRAMENTO

PARTICELLA	372
C.C.	Giovo
LOCALITA'	Verla
DATA RILIEVO	10.09.2024
COMUNE	Giovo

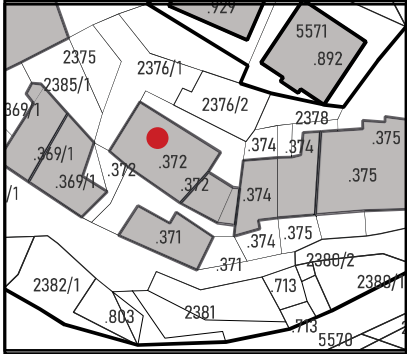

ANALISI

Tipologia funzionale	Residenziale
Destinazione originaria	Prevalentemente residenziale
Proprietà	Privato
Epoca di costruzione	Anteriore 1860 <input checked="" type="checkbox"/> Tra 1860-1939 <input type="checkbox"/> Posteriore 1939 <input type="checkbox"/>
Permanenza tipologia architettonica storica	Alta <input type="checkbox"/> Media <input type="checkbox"/> Bassa <input checked="" type="checkbox"/> Nessuna <input type="checkbox"/>
Permanenza caratteri formale tradizionali	Volumetrici <input checked="" type="checkbox"/> Costruttivi <input checked="" type="checkbox"/> Complementari <input type="checkbox"/> Decorativi <input type="checkbox"/>
Degrado strutturale	Nulla
Stato di utilizzo	Utilizzato
Spazi di pertinenza	Bassa qualità
Vincoli	
Note	

INTERVENTO

Categoria di intervento PREVISTA	R2
Indicazioni particolari	Edificio dal ruolo urbano rilevante.
Categoria di intervento - spazi di pertinenza	
Fronti di pregio	
Sopraelevazione art. 105 l.p. 15/2025	SI



INQUADRAMENTO

PARTICELLA	372
C.C.	Giovo
LOCALITA'	Verla
DATA RILIEVO	10.09.2024
COMUNE	Giovo

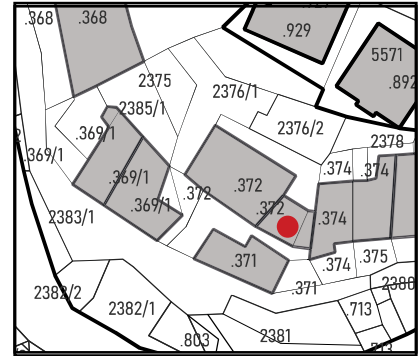
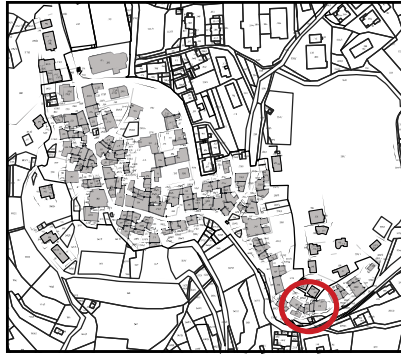

ANALISI

Tipologia funzionale	Residenziale
Destinazione originaria	Prevalentemente residenziale
Proprietà	Privato
Epoca di costruzione	<div>Anteriore 1860 <input checked="" type="checkbox"/></div> <div>Tra 1860-1939 <input type="checkbox"/></div> <div>Posteriore 1939 <input type="checkbox"/></div>
Permanenza tipologia architettonica storica	<div>Alta <input type="checkbox"/></div> <div>Media <input type="checkbox"/></div> <div>Bassa <input checked="" type="checkbox"/></div> <div>Nessuna <input type="checkbox"/></div>
Permanenza caratteri formale tradizionali	<div>Volumetrici <input checked="" type="checkbox"/></div> <div>Costruttivi <input checked="" type="checkbox"/></div> <div>Complementari <input type="checkbox"/></div> <div>Decorativi <input type="checkbox"/></div>
Degrado strutturale	Nulla
Stato di utilizzo	Utilizzato
Spazi di pertinenza	Bassa qualità
Vincoli	
Note	

INTERVENTO

Categoria di intervento PREVISTA	R2
Indicazioni particolari	Edificio dal ruolo urbano rilevante.
Categoria di intervento - spazi di pertinenza	
Fronti di pregio	
Sopraelevazione art. 105 l.p. 15/2025	SI



INQUADRAMENTO

PARTICELLA	374-375
C.C.	Giovo
LOCALITA'	Verla
DATA RILIEVO	10.09.2024
COMUNE	Giovo

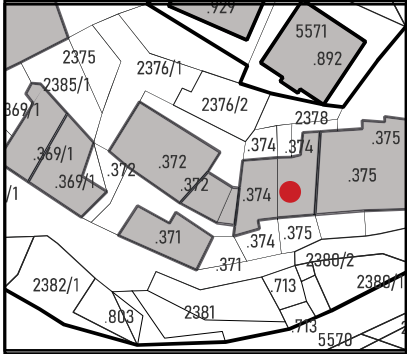

ANALISI

Tipologia funzionale	Residenziale
Destinazione originaria	Prevalentemente residenziale
Proprietà	Privato
Epoca di costruzione	Anteriore 1860 <input checked="" type="checkbox"/> Tra 1860-1939 <input type="checkbox"/> Posteriore 1939 <input type="checkbox"/>
Permanenza tipologia architettonica storica	Alta <input type="checkbox"/> Media <input type="checkbox"/> Bassa <input checked="" type="checkbox"/> Nessuna <input type="checkbox"/>
Permanenza caratteri formale tradizionali	Volumetrici <input checked="" type="checkbox"/> Costruttivi <input checked="" type="checkbox"/> Complementari <input type="checkbox"/> Decorativi <input type="checkbox"/>
Degrado strutturale	Nulla
Stato di utilizzo	Utilizzato
Spazi di pertinenza	Bassa qualità
Vincoli	
Note	

INTERVENTO

Categoria di intervento PREVISTA	R2
Indicazioni particolari	Edificio dal ruolo urbano rilevante.
Categoria di intervento - spazi di pertinenza	
Fronti di pregio	
Sopraelevazione art. 105 l.p. 15/2025	SI



INQUADRAMENTO

PARTICELLA	375
C.C.	Giovo
LOCALITA'	Verla
DATA RILIEVO	10.09.2024
COMUNE	Giovo

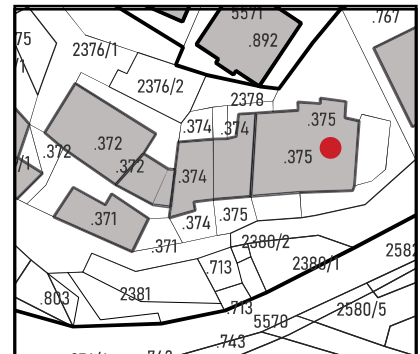

ANALISI

Tipologia funzionale	Residenziale
Destinazione originaria	Prevalentemente residenziale
Proprietà	Privato
Epoca di costruzione	Anteriore 1860 <input checked="" type="checkbox"/> Tra 1860-1939 <input type="checkbox"/> Posteriore 1939 <input type="checkbox"/>
Permanenza tipologia architettonica storica	Alta <input type="checkbox"/> Media <input type="checkbox"/> Bassa <input checked="" type="checkbox"/> Nessuna <input type="checkbox"/>
Permanenza caratteri formale tradizionali	Volumetrici <input checked="" type="checkbox"/> Costruttivi <input type="checkbox"/> Complementari <input type="checkbox"/> Decorativi <input type="checkbox"/>
Degrado strutturale	Nulla
Stato di utilizzo	Utilizzato
Spazi di pertinenza	Bassa qualità
Vincoli	
Note	



INTERVENTO

Categoria di intervento PREVISTA	R3
Indicazioni particolari	Conservare e riproporre gli elementi storico-artistici, e in caso di sopraelevazione riproporre il sottogrona ligneo.
Categoria di intervento - spazi di pertinenza	
Fronti di pregio	
Sopraelevazione art. 105 l.p. 15/2025	SI

INQUADRAMENTO

PARTICELLA	767
C.C.	Giovo
LOCALITA'	Verla
DATA RILIEVO	10.09.2024
COMUNE	Giovo

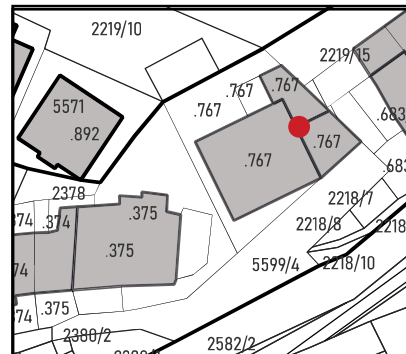
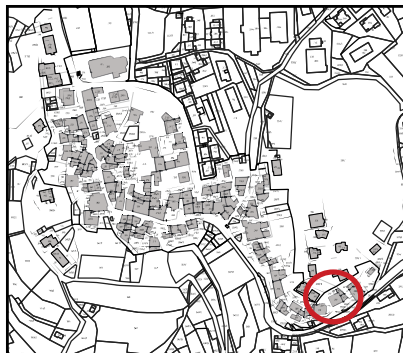

ANALISI

Tipologia funzionale	Residenziale
Destinazione originaria	Prevalentemente residenziale
Proprietà	Privato
Epoca di costruzione	Anteriore 1860 <input checked="" type="checkbox"/> Tra 1860-1939 <input type="checkbox"/> Posteriore 1939 <input type="checkbox"/>
Permanenza tipologia architettonica storica	Alta <input type="checkbox"/> Media <input type="checkbox"/> Bassa <input checked="" type="checkbox"/> Nessuna <input type="checkbox"/>
Permanenza caratteri formale tradizionali	Volumetrici <input checked="" type="checkbox"/> Costruttivi <input checked="" type="checkbox"/> Complementari <input type="checkbox"/> Decorativi <input type="checkbox"/>
Degrado strutturale	Nulla
Stato di utilizzo	Utilizzato
Spazi di pertinenza	Bassa qualità
Vincoli	
Note	



INTERVENTO

Categoria di intervento PREVISTA	R2
Indicazioni particolari	Edificio dal ruolo urbano rilevante.
Categoria di intervento - spazi di pertinenza	
Fronti di pregio	
Sopraelevazione art. 105 l.p. 15/2025	SI

INQUADRAMENTO

PARTICELLA	683/2
C.C.	Giovo
LOCALITA'	Verla
DATA RILIEVO	10.09.2024
COMUNE	Giovo

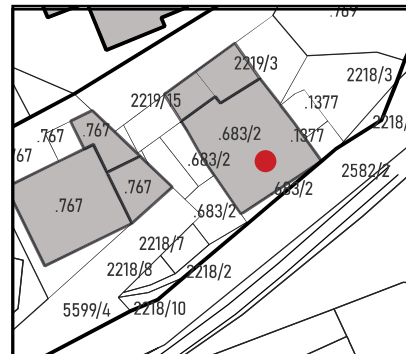

ANALISI

Tipologia funzionale	Residenziale
Destinazione originaria	Prevalentemente residenziale
Proprietà	Privato
Epoca di costruzione	<div>Anteriore 1860 <input type="checkbox"/></div> <div>Tra 1860-1939 <input type="checkbox"/></div> <div>Posteriore 1939 <input checked="" type="checkbox"/></div>
Permanenza tipologia architettonica storica	<div>Alta <input type="checkbox"/></div> <div>Media <input type="checkbox"/></div> <div>Bassa <input checked="" type="checkbox"/></div> <div>Nessuna <input type="checkbox"/></div>
Permanenza caratteri formale tradizionali	<div>Volumetrici <input checked="" type="checkbox"/></div> <div>Costruttivi <input type="checkbox"/></div> <div>Complementari <input type="checkbox"/></div> <div>Decorativi <input type="checkbox"/></div>
Degrado strutturale	Nullo
Stato di utilizzo	Utilizzato
Spazi di pertinenza	Bassa qualità
Vincoli	
Note	



INTERVENTO

Categoria di intervento PREVISTA	R3
Indicazioni particolari	Conservare e riproporre gli elementi storico-artistici, e in caso di sopraelevazione riproporre il sottogronda ligneo.
Categoria di intervento - spazi di pertinenza	
Fronti di pregio	
Sopraelevazione art. 105 l.p. 15/2025	SI

INQUADRAMENTO

PARTICELLA	2219/3-/15
C.C.	Giovo
LOCALITA'	Verla
DATA RILIEVO	10.09.2024
COMUNE	Giovo

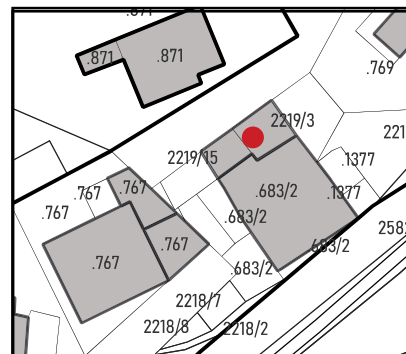

ANALISI

Tipologia funzionale	Residenziale
Destinazione originaria	Prevalentemente residenziale
Proprietà	Privato
Epoca di costruzione	Anteriore 1860 <input type="checkbox"/> Tra 1860-1939 <input type="checkbox"/> Posteriore 1939 <input checked="" type="checkbox"/>
Permanenza tipologia architettonica storica	Alta <input type="checkbox"/> Media <input type="checkbox"/> Bassa <input checked="" type="checkbox"/> Nessuna <input type="checkbox"/>
Permanenza caratteri formale tradizionali	Volumetrici <input checked="" type="checkbox"/> Costruttivi <input type="checkbox"/> Complementari <input type="checkbox"/> Decorativi <input type="checkbox"/>
Degrado strutturale	Nulla
Stato di utilizzo	Utilizzato
Spazi di pertinenza	Bassa qualità
Vincoli	
Note	

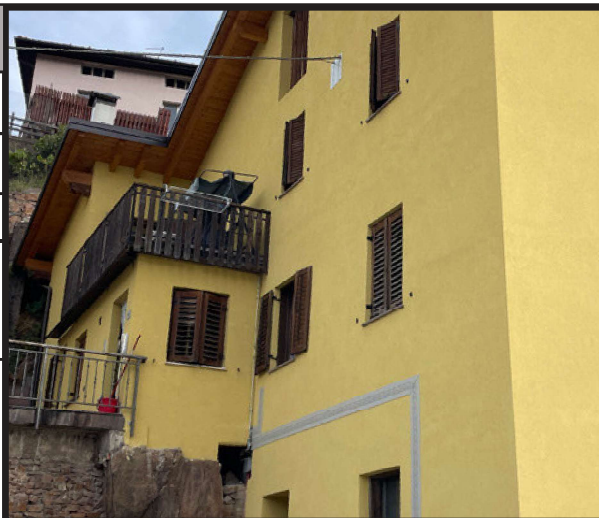

INTERVENTO

Categoria di intervento PREVISTA	R3
Indicazioni particolari	Conservare e riproporre gli elementi storico-artistici, e in caso di sopraelevazione riproporre il sottogrona ligneo.
Categoria di intervento - spazi di pertinenza	
Fronti di pregio	
Sopraelevazione art. 105 l.p. 15/2025	SI



INQUADRAMENTO

PARTICELLA	769
C.C.	Giovo
LOCALITA'	Verla
DATA RILIEVO	10.09.2024
COMUNE	Giovo

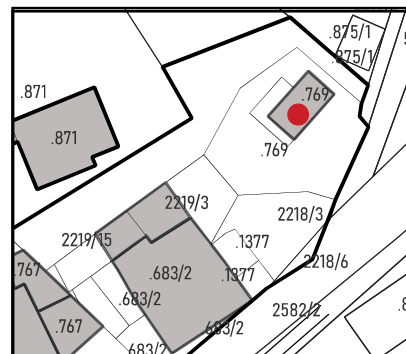

ANALISI

Tipologia funzionale	Residenziale
Destinazione originaria	Prevalentemente residenziale
Proprietà	Privato
Epoca di costruzione	Anteriore 1860 <input type="checkbox"/> Tra 1860-1939 <input type="checkbox"/> Posteriore 1939 <input checked="" type="checkbox"/>
Permanenza tipologia architettonica storica	Alta <input type="checkbox"/> Media <input type="checkbox"/> Bassa <input checked="" type="checkbox"/> Nessuna <input type="checkbox"/>
Permanenza caratteri formale tradizionali	Volumetrici <input checked="" type="checkbox"/> Costruttivi <input type="checkbox"/> Complementari <input type="checkbox"/> Decorativi <input type="checkbox"/>
Degrado strutturale	Nulla
Stato di utilizzo	Utilizzato
Spazi di pertinenza	Bassa qualità
Vincoli	
Note	

INTERVENTO

Categoria di intervento PREVISTA	R3
Indicazioni particolari	Conservare e riproporre gli elementi storico-artistici, e in caso di sopraelevazione riproporre il sottogrona ligneo.
Categoria di intervento - spazi di pertinenza	
Fronti di pregio	
Sopraelevazione art. 105 l.p. 15/2025	SI



INQUADRAMENTO

PARTICELLA	713
C.C.	Giovo
LOCALITA'	Verla
DATA RILIEVO	10.09.2024
COMUNE	Giovo

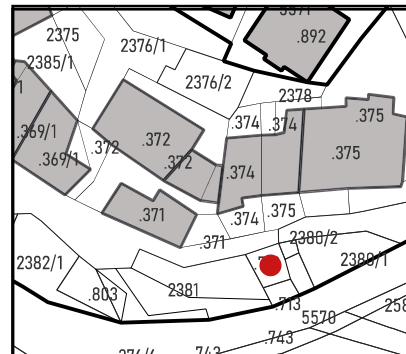

ANALISI

Tipologia funzionale	
Destinazione originaria	
Proprietà	Privato
Epoca di costruzione	Anteriore 1860 <input checked="" type="checkbox"/> Tra 1860-1939 <input type="checkbox"/> Posteriore 1939 <input type="checkbox"/>
Permanenza tipologia architettonica storica	Alta <input type="checkbox"/> Media <input type="checkbox"/> Bassa <input type="checkbox"/> Nessuna <input checked="" type="checkbox"/>
Permanenza caratteri formale tradizionali	Volumetrici <input checked="" type="checkbox"/> Costruttivi <input type="checkbox"/> Complementari <input type="checkbox"/> Decorativi <input type="checkbox"/>
Degrado strutturale	Nulla
Stato di utilizzo	Utilizzato
Spazi di pertinenza	Bassa qualità
Vincoli	
Note	



INTERVENTO

Categoria di intervento PREVISTA	R3
Indicazioni particolari	
Categoria di intervento - spazi di pertinenza	
Fronti di pregio	
Sopraelevazione art. 105 l.p. 15/2025	SI

INQUADRAMENTO

PARTICELLA	371
C.C.	Giovo
LOCALITA'	Verla
DATA RILIEVO	10.09.2024
COMUNE	Giovo

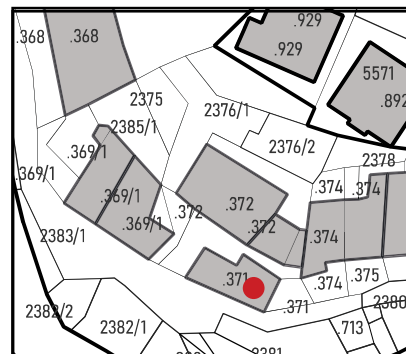

ANALISI

Tipologia funzionale	Residenziale
Destinazione originaria	Prevalentemente residenziale
Proprietà	Privato
Epoca di costruzione	Anteriore 1860 <input checked="" type="checkbox"/> Tra 1860-1939 <input type="checkbox"/> Posteriore 1939 <input type="checkbox"/>
Permanenza tipologia architettonica storica	Alta <input type="checkbox"/> Media <input type="checkbox"/> Bassa <input checked="" type="checkbox"/> Nessuna <input type="checkbox"/>
Permanenza caratteri formale tradizionali	Volumetrici <input checked="" type="checkbox"/> Costruttivi <input type="checkbox"/> Complementari <input type="checkbox"/> Decorativi <input type="checkbox"/>
Degrado strutturale	Nulla
Stato di utilizzo	Utilizzato
Spazi di pertinenza	Bassa qualità
Vincoli	
Note	



INTERVENTO

Categoria di intervento PREVISTA	R3
Indicazioni particolari	Conservare e riproporre gli elementi storico-artistici, e in caso di sopraelevazione riproporre il sottogrona ligneo.
Categoria di intervento - spazi di pertinenza	
Fronti di pregio	
Sopraelevazione art. 105 l.p. 15/2025	SI

INQUADRAMENTO

PARTICELLA	340
C.C.	Giovo
LOCALITA'	Verla
DATA RILIEVO	10.09.2024
COMUNE	Giovo

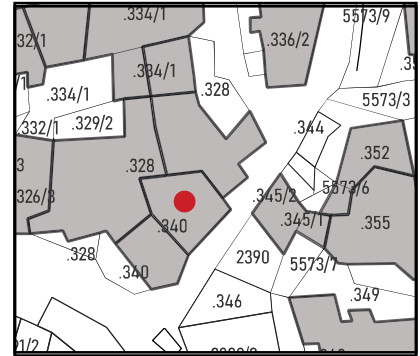
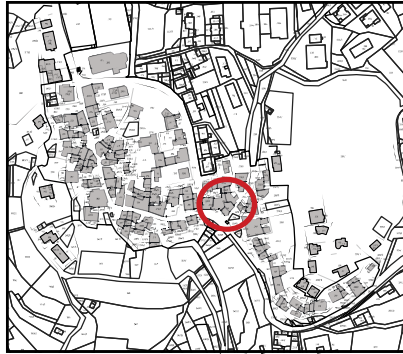

ANALISI

Tipologia funzionale	Residenziale
Destinazione originaria	Prevalentemente residenziale
Proprietà	Privato
Epoca di costruzione	Anteriore 1860 <input checked="" type="checkbox"/> Tra 1860-1939 <input type="checkbox"/> Posteriore 1939 <input type="checkbox"/>
Permanenza tipologia architettonica storica	Alta <input type="checkbox"/> Media <input type="checkbox"/> Bassa <input checked="" type="checkbox"/> Nessuna <input type="checkbox"/>
Permanenza caratteri formale tradizionali	Volumetrici <input checked="" type="checkbox"/> Costruttivi <input type="checkbox"/> Complementari <input type="checkbox"/> Decorativi <input type="checkbox"/>
Degrado strutturale	Nulla
Stato di utilizzo	Utilizzato
Spazi di pertinenza	Bassa qualità
Vincoli	
Note	

INTERVENTO

Categoria di intervento PREVISTA	R3
Indicazioni particolari	Conservare e riproporre gli elementi storico-artistici, e in caso di sopraelevazione riproporre il sottogrona ligneo.
Categoria di intervento - spazi di pertinenza	
Fronti di pregio	
Sopraelevazione art. 105 l.p. 15/2025	SI

