

INQUADRAMENTO

PARTICELLA	1227
C.C.	Giovo
LOCALITA'	Maso Franch
DATA RILIEVO	06.09.2024
COMUNE	Giovo

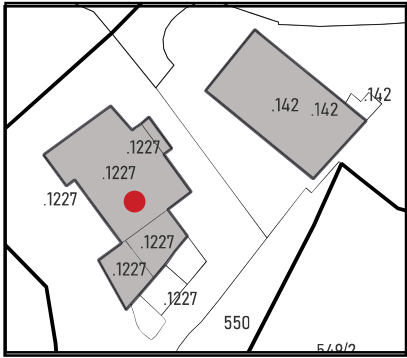
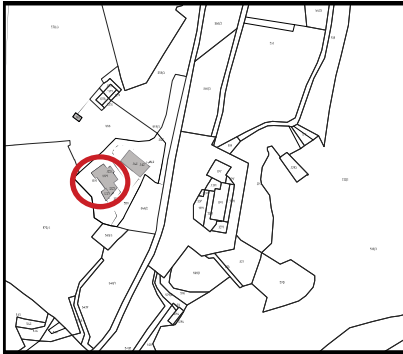

ANALISI

Tipologia funzionale	Prevalentemente residenziale	
Destinazione originaria	Prevalentemente residenziale	
Proprietà	Privato	
Epoca di costruzione	Anteriore 1860	<input checked="" type="checkbox"/>
	Tra 1860-1939	<input type="checkbox"/>
	Posteriore 1939	<input type="checkbox"/>
Permanenza tipologia architettonica storica	Alta	<input type="checkbox"/>
	Media	<input type="checkbox"/>
	Bassa	<input checked="" type="checkbox"/>
	Nessuna	<input type="checkbox"/>
Permanenza caratteri formale tradizionali	Volumetrici	<input checked="" type="checkbox"/>
	Costruttivi	<input checked="" type="checkbox"/>
	Complementari	<input type="checkbox"/>
	Decorativi	<input type="checkbox"/>
Degrado strutturale	Nullo	
Stato di utilizzo	Utilizzato	
Spazi di pertinenza	Media qualità	
Vincoli		
Note		



INTERVENTO

Categoria di intervento PREVISTA	R2
Indicazioni particolari	
Categoria di intervento - spazi di pertinenza	
Fronti di pregio	
Sopraelevazione art. 105 l.p. 15/2025	SI



INQUADRAMENTO

PARTICELLA	142
C.C.	Giovo
LOCALITA'	Maso Franch
DATA RILIEVO	06.09.2024
COMUNE	Giovo

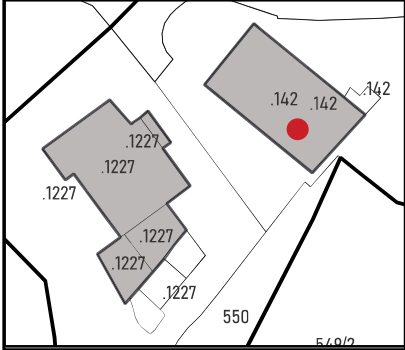
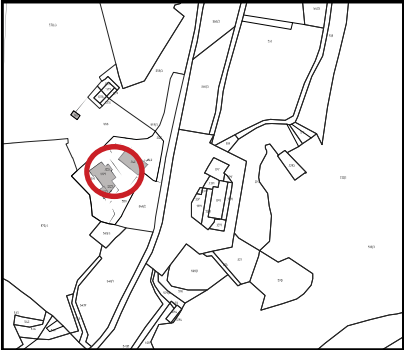

ANALISI		
Tipologia funzionale	Prevalentemente residenziale	
Destinazione originaria	Prevalentemente residenziale	
Proprietà	Privato	
Epoca di costruzione	Anteriore 1860	<input checked="" type="checkbox"/>
	Tra 1860-1939	<input type="checkbox"/>
	Posteriore 1939	<input type="checkbox"/>
Permanenza tipologia architettonica storica	Alta	<input type="checkbox"/>
	Media	<input type="checkbox"/>
	Bassa	<input checked="" type="checkbox"/>
	Nessuna	<input type="checkbox"/>
Permanenza caratteri formale tradizionali	Volumetrici	<input checked="" type="checkbox"/>
	Costruttivi	<input checked="" type="checkbox"/>
	Complementari	<input type="checkbox"/>
	Decorativi	<input type="checkbox"/>
Degrado strutturale	Nullo	
Stato di utilizzo	Utilizzato	
Spazi di pertinenza	Media qualità	
Vincoli		
Note		



INTERVENTO	
Categoria di intervento PREVISTA	R2
Indicazioni particolari	
Categoria di intervento - spazi di pertinenza	
Fronti di pregio	
Sopraelevazione art. 105 l.p. 15/2025	SI

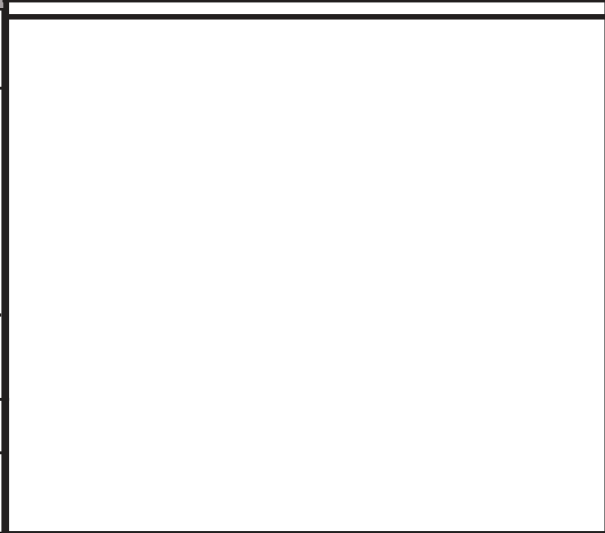

INQUADRAMENTO

PARTICELLA	141
C.C.	Giovo
LOCALITA'	Maso Franch
DATA RILIEVO	06.09.2024
COMUNE	Giovo

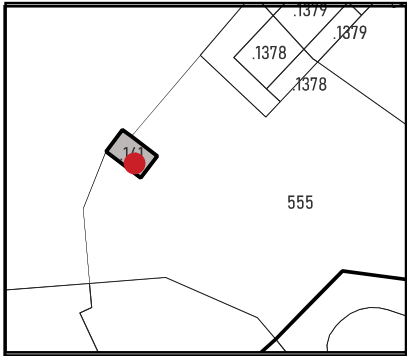

ANALISI

Tipologia funzionale	
Destinazione originaria	
Proprietà	
Epoca di costruzione	Anteriore 1860 <input checked="" type="checkbox"/> Tra 1860-1939 <input type="checkbox"/> Posteriore 1939 <input type="checkbox"/>
Permanenza tipologia architettonica storica	Alta <input type="checkbox"/> Media <input type="checkbox"/> Bassa <input type="checkbox"/> Nessuna <input type="checkbox"/>
Permanenza caratteri formale tradizionali	Volumetrici <input type="checkbox"/> Costruttivi <input type="checkbox"/> Complementari <input type="checkbox"/> Decorativi <input type="checkbox"/>
Degrado strutturale	
Stato di utilizzo	
Spazi di pertinenza	
Vincoli	
Note	

INTERVENTO

Categoria di intervento PREVISTA	R1
Indicazioni particolari	
Categoria di intervento - spazi di pertinenza	
Fronti di pregio	
Sopraelevazione art. 105 l.p. 15/2025	



INQUADRAMENTO

PARTICELLA	904
C.C.	Giovo
LOCALITA'	Maso Belvedere
DATA RILIEVO	06.09.2024
COMUNE	Giovo

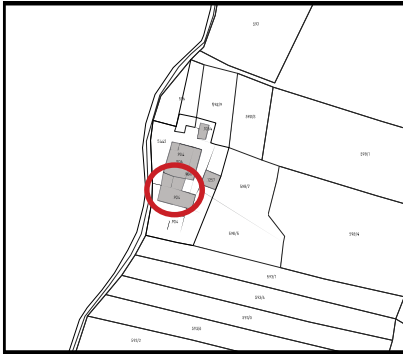

ANALISI

Tipologia funzionale	Prevalentemente residenziale	
Destinazione originaria	Prevalentemente residenziale	
Proprietà	Privato	
Epoca di costruzione	Anteriore 1860	<input type="checkbox"/>
	Tra 1860-1939	<input checked="" type="checkbox"/>
	Posteriore 1939	<input type="checkbox"/>
Permanenza tipologia architettonica storica	Alta	<input type="checkbox"/>
	Media	<input type="checkbox"/>
	Bassa	<input type="checkbox"/>
	Nessuna	<input checked="" type="checkbox"/>
Permanenza caratteri formale tradizionali	Volumetrici	<input checked="" type="checkbox"/>
	Costruttivi	<input type="checkbox"/>
	Complementari	<input type="checkbox"/>
	Decorativi	<input type="checkbox"/>
Degrado strutturale	Nullo	
Stato di utilizzo	Utilizzato	
Spazi di pertinenza	Media qualità	
Vincoli		
Note		

INTERVENTO

Categoria di intervento PREVISTA	R3
Indicazioni particolari	
Categoria di intervento - spazi di pertinenza	
Fronti di pregio	
Sopraelevazione art. 105 l.p. 15/2025	SI



INQUADRAMENTO

PARTICELLA	904
C.C.	Giovo
LOCALITA'	Maso Belvedere
DATA RILIEVO	06.09.2024
COMUNE	Giovo

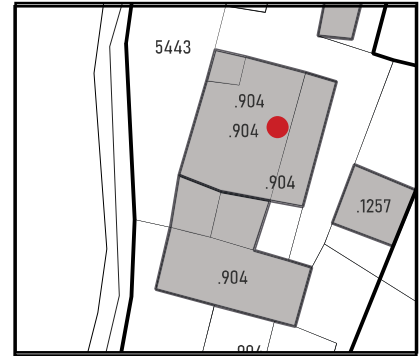
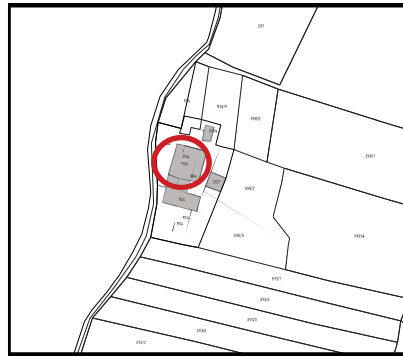

ANALISI

Tipologia funzionale	Prevalentemente residenziale	
Destinazione originaria	Prevalentemente residenziale	
Proprietà	Privato	
Epoca di costruzione	Anteriore 1860	<input type="checkbox"/>
	Tra 1860-1939	<input checked="" type="checkbox"/>
	Posteriore 1939	<input type="checkbox"/>
Permanenza tipologia architettonica storica	Alta	<input type="checkbox"/>
	Media	<input type="checkbox"/>
	Bassa	<input type="checkbox"/>
	Nessuna	<input checked="" type="checkbox"/>
Permanenza caratteri formale tradizionali	Volumetrici	<input checked="" type="checkbox"/>
	Costruttivi	<input type="checkbox"/>
	Complementari	<input type="checkbox"/>
	Decorativi	<input type="checkbox"/>
Degrado strutturale	Nullo	
Stato di utilizzo	Utilizzato	
Spazi di pertinenza	Media qualità	
Vincoli		
Note		



INTERVENTO

Categoria di intervento PREVISTA	R3
Indicazioni particolari	
Categoria di intervento - spazi di pertinenza	
Fronti di pregio	
Sopraelevazione art. 105 l.p. 15/2025	SI

INQUADRAMENTO

PARTICELLA	867
C.C.	Giovo
LOCALITA'	Maso Paierla
DATA RILIEVO	06.09.2024
COMUNE	Giovo

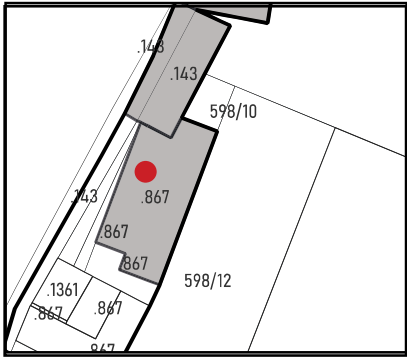
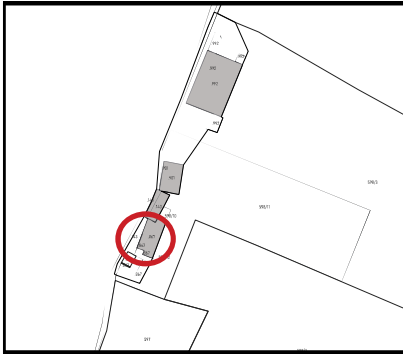

ANALISI

Tipologia funzionale	Prevalentemente residenziale	
Destinazione originaria	Prevalentemente residenziale	
Proprietà	Privato	
Epoca di costruzione	Anteriore 1860	<input type="checkbox"/>
	Tra 1860-1939	<input checked="" type="checkbox"/>
	Posteriore 1939	<input type="checkbox"/>
Permanenza tipologia architettonica storica	Alta	<input type="checkbox"/>
	Media	<input type="checkbox"/>
	Bassa	<input checked="" type="checkbox"/>
	Nessuna	<input type="checkbox"/>
Permanenza caratteri formale tradizionali	Volumetrici	<input checked="" type="checkbox"/>
	Costruttivi	<input type="checkbox"/>
	Complementari	<input type="checkbox"/>
	Decorativi	<input type="checkbox"/>
Degrado strutturale	Nullo	
Stato di utilizzo	Utilizzato	
Spazi di pertinenza	Media qualità	
Vincoli		
Note		



INTERVENTO

Categoria di intervento PREVISTA	R3
Indicazioni particolari	
Categoria di intervento - spazi di pertinenza	
Fronti di pregio	
Sopraelevazione art. 105 l.p. 15/2025	SI

INQUADRAMENTO

PARTICELLA	143
C.C.	Giovo
LOCALITA'	Maso Paierla
DATA RILIEVO	06.09.2024
COMUNE	Giovo

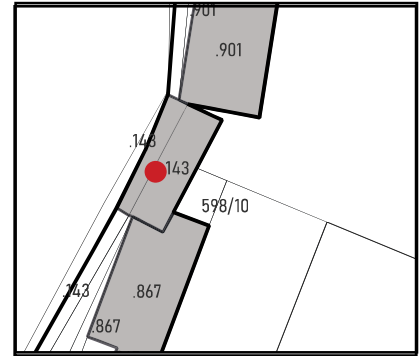
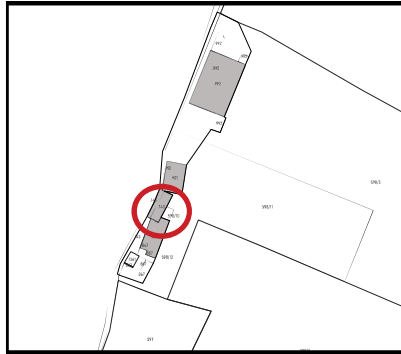

ANALISI

Tipologia funzionale	Prevalentemente residenziale	
Destinazione originaria	Prevalentemente residenziale	
Proprietà	Privato	
Epoca di costruzione	Anteriore 1860	<input checked="" type="checkbox"/>
	Tra 1860-1939	<input type="checkbox"/>
	Posteriore 1939	<input type="checkbox"/>
Permanenza tipologia architettonica storica	Alta	<input type="checkbox"/>
	Media	<input type="checkbox"/>
	Bassa	<input checked="" type="checkbox"/>
	Nessuna	<input type="checkbox"/>
Permanenza caratteri formale tradizionali	Volumetrici	<input checked="" type="checkbox"/>
	Costruttivi	<input type="checkbox"/>
	Complementari	<input type="checkbox"/>
	Decorativi	<input type="checkbox"/>
Degrado strutturale	Nullo	
Stato di utilizzo	Utilizzato	
Spazi di pertinenza	Media qualità	
Vincoli		
Note		

INTERVENTO

Categoria di intervento PREVISTA	R3
Indicazioni particolari	
Categoria di intervento - spazi di pertinenza	
Fronti di pregio	
Sopraelevazione art. 105 l.p. 15/2025	SI



INQUADRAMENTO

PARTICELLA	901
C.C.	Giovo
LOCALITA'	Maso Paierla
DATA RILIEVO	06.09.2024
COMUNE	Giovo

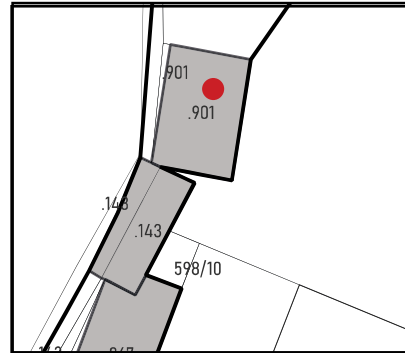
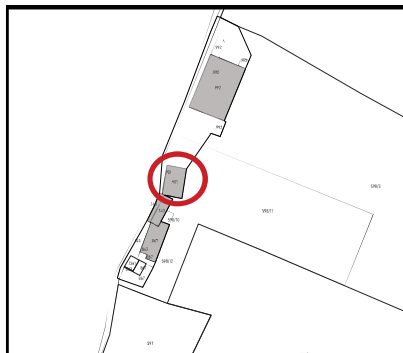

ANALISI

Tipologia funzionale	Prevalentemente residenziale	
Destinazione originaria	Prevalentemente residenziale	
Proprietà	Privato	
Epoca di costruzione	Anteriore 1860	<input type="checkbox"/>
	Tra 1860-1939	<input checked="" type="checkbox"/>
	Posteriore 1939	<input type="checkbox"/>
Permanenza tipologia architettonica storica	Alta	<input type="checkbox"/>
	Media	<input type="checkbox"/>
	Bassa	<input checked="" type="checkbox"/>
	Nessuna	<input type="checkbox"/>
Permanenza caratteri formale tradizionali	Volumetrici	<input checked="" type="checkbox"/>
	Costruttivi	<input type="checkbox"/>
	Complementari	<input type="checkbox"/>
	Decorativi	<input type="checkbox"/>
Degrado strutturale	Nullo	
Stato di utilizzo	Utilizzato	
Spazi di pertinenza	Media qualità	
Vincoli		
Note		

INTERVENTO

Categoria di intervento PREVISTA	R3
Indicazioni particolari	
Categoria di intervento - spazi di pertinenza	
Fronti di pregio	
Sopraelevazione art. 105 l.p. 15/2025	SI



INQUADRAMENTO

PARTICELLA	992
C.C.	Giovo
LOCALITA'	Maso Paierla
DATA RILIEVO	06.09.2024
COMUNE	Giovo

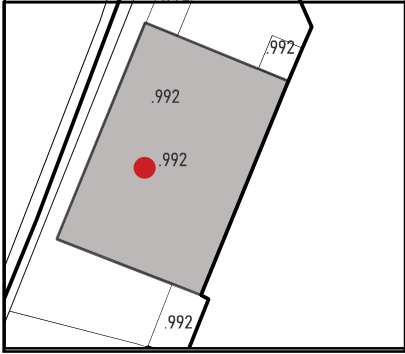
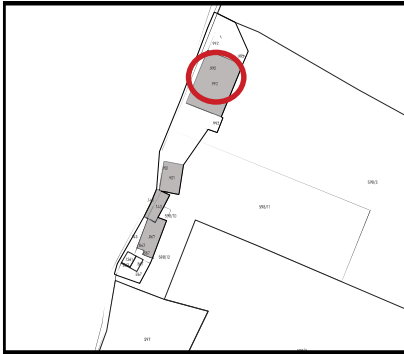

ANALISI

Tipologia funzionale	Prevalentemente residenziale	
Destinazione originaria	Prevalentemente residenziale	
Proprietà	Privato	
Epoca di costruzione	Anteriore 1860	<input type="checkbox"/>
	Tra 1860-1939	<input checked="" type="checkbox"/>
	Posteriore 1939	<input type="checkbox"/>
Permanenza tipologia architettonica storica	Alta	<input type="checkbox"/>
	Media	<input type="checkbox"/>
	Bassa	<input checked="" type="checkbox"/>
	Nessuna	<input type="checkbox"/>
Permanenza caratteri formale tradizionali	Volumetrici	<input checked="" type="checkbox"/>
	Costruttivi	<input type="checkbox"/>
	Complementari	<input type="checkbox"/>
	Decorativi	<input type="checkbox"/>
Degrado strutturale	Nullo	
Stato di utilizzo	Utilizzato	
Spazi di pertinenza	Media qualità	
Vincoli		
Note		



INTERVENTO

Categoria di intervento PREVISTA	R3
Indicazioni particolari	
Categoria di intervento - spazi di pertinenza	
Fronti di pregio	
Sopraelevazione art. 105 l.p. 15/2025	SI

INQUADRAMENTO

PARTICELLA	146
C.C.	Giovo
LOCALITA'	Maso Toldino
DATA RILIEVO	06.09.2024
COMUNE	Giovo

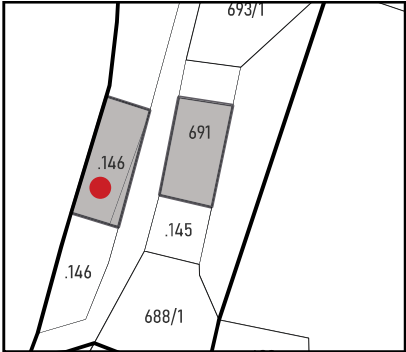
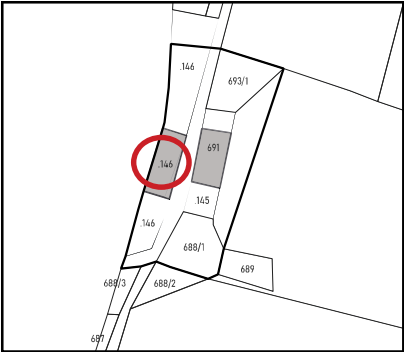

ANALISI

Tipologia funzionale	Prevalentemente residenziale	
Destinazione originaria	Prevalentemente residenziale	
Proprietà	Privato	
Epoca di costruzione	Anteriore 1860	<input type="checkbox"/>
	Tra 1860-1939	<input checked="" type="checkbox"/>
	Posteriore 1939	<input type="checkbox"/>
Permanenza tipologia architettonica storica	Alta	<input type="checkbox"/>
	Media	<input type="checkbox"/>
	Bassa	<input checked="" type="checkbox"/>
	Nessuna	<input type="checkbox"/>
Permanenza caratteri formale tradizionali	Volumetrici	<input checked="" type="checkbox"/>
	Costruttivi	<input checked="" type="checkbox"/>
	Complementari	<input type="checkbox"/>
	Decorativi	<input type="checkbox"/>
Degrado strutturale	Nullo	
Stato di utilizzo	Utilizzato	
Spazi di pertinenza	Media qualità	
Vincoli		
Note		



INTERVENTO

Categoria di intervento PREVISTA	R2
Indicazioni particolari	
Categoria di intervento - spazi di pertinenza	
Fronti di pregio	
Sopraelevazione art. 105 l.p. 15/2025	NO

INQUADRAMENTO

PARTICELLA	691
C.C.	Giovo
LOCALITA'	Maso Toldino
DATA RILIEVO	06.09.2024
COMUNE	Giovo

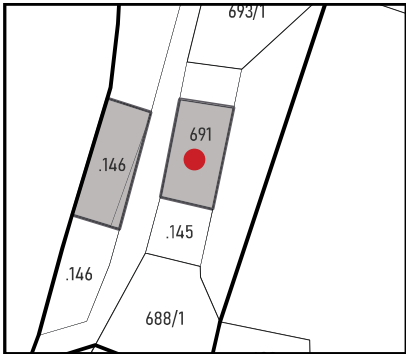
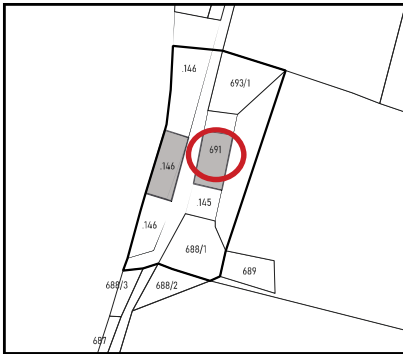

ANALISI

Tipologia funzionale	Prevalentemente residenziale	
Destinazione originaria	Prevalentemente residenziale	
Proprietà	Privato	
Epoca di costruzione	Anteriore 1860	<input type="checkbox"/>
	Tra 1860-1939	<input checked="" type="checkbox"/>
	Posteriore 1939	<input type="checkbox"/>
Permanenza tipologia architettonica storica	Alta	<input type="checkbox"/>
	Media	<input type="checkbox"/>
	Bassa	<input type="checkbox"/>
	Nessuna	<input checked="" type="checkbox"/>
Permanenza caratteri formale tradizionali	Volumetrici	<input checked="" type="checkbox"/>
	Costruttivi	<input type="checkbox"/>
	Complementari	<input type="checkbox"/>
	Decorativi	<input type="checkbox"/>
Degrado strutturale	Nullo	
Stato di utilizzo	Utilizzato	
Spazi di pertinenza	Media qualità	
Vincoli		
Note		



INTERVENTO

Categoria di intervento PREVISTA	R3
Indicazioni particolari	
Categoria di intervento - spazi di pertinenza	
Fronti di pregio	
Sopraelevazione art. 105 l.p. 15/2025	SI

INQUADRAMENTO

PARTICELLA	149/1
C.C.	Giovo
LOCALITA'	Maso Spiazol
DATA RILIEVO	06.09.2024
COMUNE	Giovo

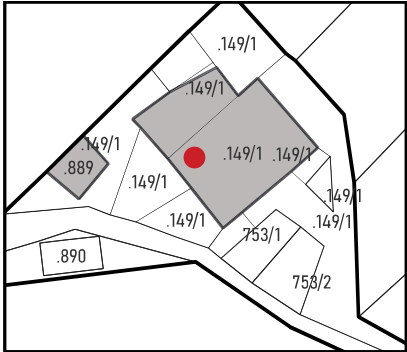
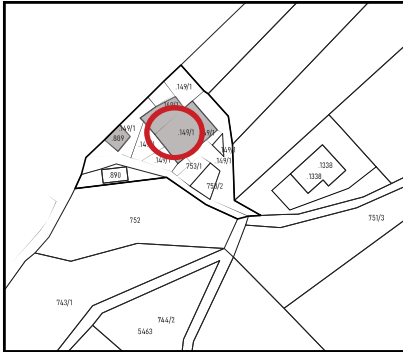

ANALISI

Tipologia funzionale	Prevalentemente residenziale	
Destinazione originaria	Prevalentemente residenziale	
Proprietà	Privato	
Epoca di costruzione	Anteriore 1860	<input type="checkbox"/>
	Tra 1860-1939	<input checked="" type="checkbox"/>
	Posteriore 1939	<input type="checkbox"/>
Permanenza tipologia architettonica storica	Alta	<input type="checkbox"/>
	Media	<input type="checkbox"/>
	Bassa	<input checked="" type="checkbox"/>
	Nessuna	<input type="checkbox"/>
Permanenza caratteri formale tradizionali	Volumetrici	<input checked="" type="checkbox"/>
	Costruttivi	<input checked="" type="checkbox"/>
	Complementari	<input type="checkbox"/>
	Decorativi	<input type="checkbox"/>
Degrado strutturale	Nullo	
Stato di utilizzo	Utilizzato	
Spazi di pertinenza	Media qualità	
Vincoli		
Note		

INTERVENTO

Categoria di intervento PREVISTA	R2
Indicazioni particolari	
Categoria di intervento - spazi di pertinenza	
Fronti di pregio	
Sopraelevazione art. 105 l.p. 15/2025	NO



INQUADRAMENTO

PARTICELLA	889
C.C.	Giovo
LOCALITA'	Maso Spiazol
DATA RILIEVO	06.09.2024
COMUNE	Giovo

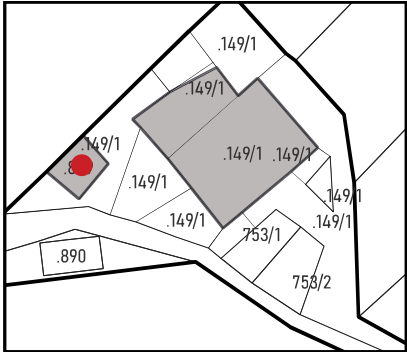
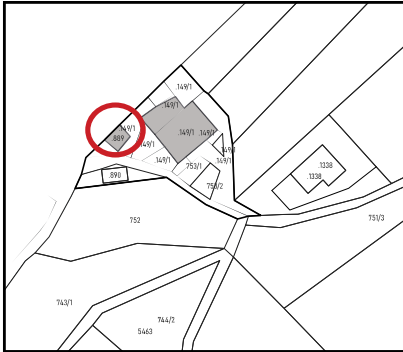

ANALISI

Tipologia funzionale	Prevalentemente residenziale	
Destinazione originaria	Prevalentemente residenziale	
Proprietà	Privato	
Epoca di costruzione	Anteriore 1860	<input checked="" type="checkbox"/>
	Tra 1860-1939	<input type="checkbox"/>
	Posteriore 1939	<input type="checkbox"/>
Permanenza tipologia architettonica storica	Alta	<input type="checkbox"/>
	Media	<input checked="" type="checkbox"/>
	Bassa	<input type="checkbox"/>
	Nessuna	<input type="checkbox"/>
Permanenza caratteri formale tradizionali	Volumetrici	<input checked="" type="checkbox"/>
	Costruttivi	<input checked="" type="checkbox"/>
	Complementari	<input checked="" type="checkbox"/>
	Decorativi	<input type="checkbox"/>
Degrado strutturale	Nullo	
Stato di utilizzo	Utilizzato	
Spazi di pertinenza	Media qualità	
Vincoli	Dich. di interesse (D.Lgs. 42/2004)	
Note		



INTERVENTO

Categoria di intervento PREVISTA	R1
Indicazioni particolari	
Categoria di intervento - spazi di pertinenza	
Fronti di pregio	
Sopraelevazione art. 105 l.p. 15/2025	



INQUADRAMENTO

PARTICELLA	152
C.C.	Giovo
LOCALITA'	Maso Giaz
DATA RILIEVO	06.09.2024
COMUNE	Giovo

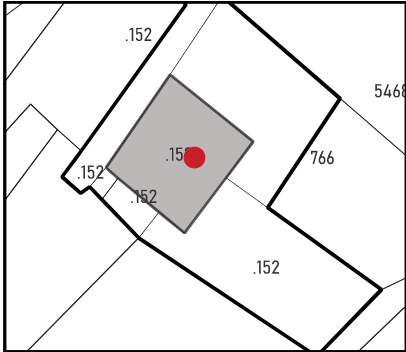
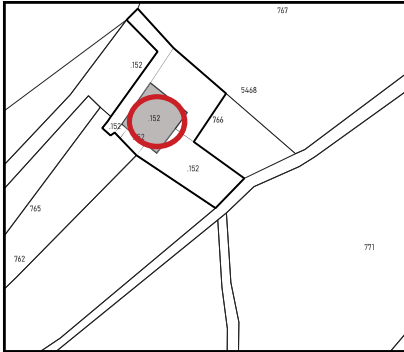

ANALISI

Tipologia funzionale	Prevalentemente residenziale	
Destinazione originaria	Prevalentemente residenziale	
Proprietà	Privato	
Epoca di costruzione	Anteriore 1860	<input type="checkbox"/>
	Tra 1860-1939	<input checked="" type="checkbox"/>
	Posteriore 1939	<input type="checkbox"/>
Permanenza tipologia architettonica storica	Alta	<input type="checkbox"/>
	Media	<input type="checkbox"/>
	Bassa	<input checked="" type="checkbox"/>
	Nessuna	<input type="checkbox"/>
Permanenza caratteri formale tradizionali	Volumetrici	<input checked="" type="checkbox"/>
	Costruttivi	<input checked="" type="checkbox"/>
	Complementari	<input type="checkbox"/>
	Decorativi	<input type="checkbox"/>
Degrado strutturale	Nullo	
Stato di utilizzo	Utilizzato	
Spazi di pertinenza	Media qualità	
Vincoli		
Note		

INTERVENTO

Categoria di intervento PREVISTA	R2
Indicazioni particolari	
Categoria di intervento - spazi di pertinenza	
Fronti di pregio	
Sopraelevazione art. 105 l.p. 15/2025	SI



INQUADRAMENTO

PARTICELLA	479/1
C.C.	Giovo
LOCALITA'	Sette Fontane
DATA RILIEVO	06.09.2024
COMUNE	Giovo

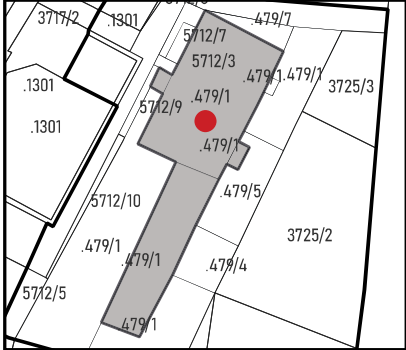
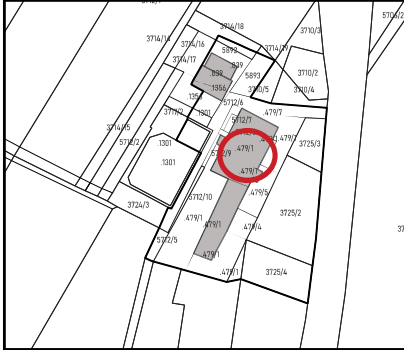

ANALISI

Tipologia funzionale	Prevalentemente residenziale	
Destinazione originaria	Prevalentemente residenziale	
Proprietà	Privato	
Epoca di costruzione	Anteriore 1860	<input type="checkbox"/>
	Tra 1860-1939	<input checked="" type="checkbox"/>
	Posteriore 1939	<input type="checkbox"/>
Permanenza tipologia architettonica storica	Alta	<input type="checkbox"/>
	Media	<input type="checkbox"/>
	Bassa	<input checked="" type="checkbox"/>
	Nessuna	<input type="checkbox"/>
Permanenza caratteri formale tradizionali	Volumetrici	<input checked="" type="checkbox"/>
	Costruttivi	<input type="checkbox"/>
	Complementari	<input type="checkbox"/>
	Decorativi	<input type="checkbox"/>
Degrado strutturale	Nullo	
Stato di utilizzo	Utilizzato	
Spazi di pertinenza	Media qualità	
Vincoli		
Note		

INTERVENTO

Categoria di intervento PREVISTA	R3
Indicazioni particolari	
Categoria di intervento - spazi di pertinenza	
Fronti di pregio	
Sopraelevazione art. 105 l.p. 15/2025	NO



INQUADRAMENTO

PARTICELLA	478
C.C.	Giovo
LOCALITA'	San Valentino
DATA RILIEVO	06.09.2024
COMUNE	Giovo

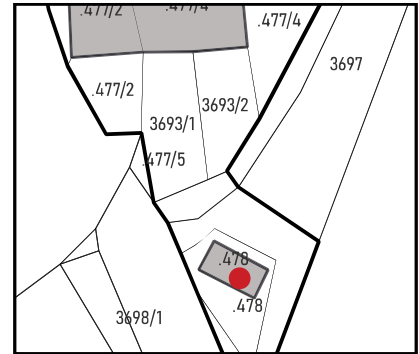
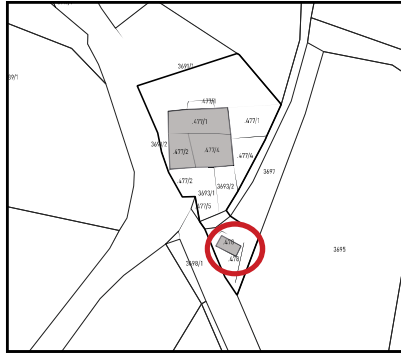

ANALISI

Tipologia funzionale	Prevalentemente residenziale	
Destinazione originaria	Prevalentemente residenziale	
Proprietà	Privato	
Epoca di costruzione	Anteriore 1860	<input checked="" type="checkbox"/>
	Tra 1860-1939	<input type="checkbox"/>
	Posteriore 1939	<input type="checkbox"/>
Permanenza tipologia architettonica storica	Alta	<input type="checkbox"/>
	Media	<input checked="" type="checkbox"/>
	Bassa	<input type="checkbox"/>
	Nessuna	<input type="checkbox"/>
Permanenza caratteri formale tradizionali	Volumetrici	<input checked="" type="checkbox"/>
	Costruttivi	<input checked="" type="checkbox"/>
	Complementari	<input checked="" type="checkbox"/>
	Decorativi	<input type="checkbox"/>
Degrado strutturale	Nullo	
Stato di utilizzo	Utilizzato	
Spazi di pertinenza	Media qualità	
Vincoli	Dich. di interesse (D.Lgs. 42/2004)	
Note		



INTERVENTO

Categoria di intervento PREVISTA	R1
Indicazioni particolari	
Categoria di intervento - spazi di pertinenza	
Fronti di pregio	
Sopraelevazione art. 105 l.p. 15/2025	

INQUADRAMENTO

PARTICELLA	477/1-/2-/4
C.C.	Giovo
LOCALITA'	San Valentino
DATA RILIEVO	06.09.2024
COMUNE	Giovo

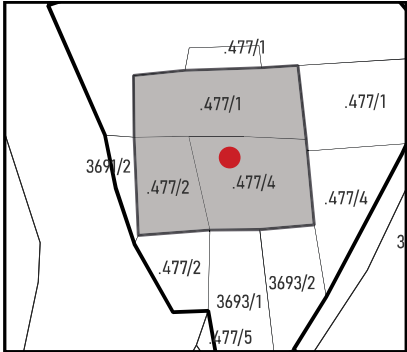
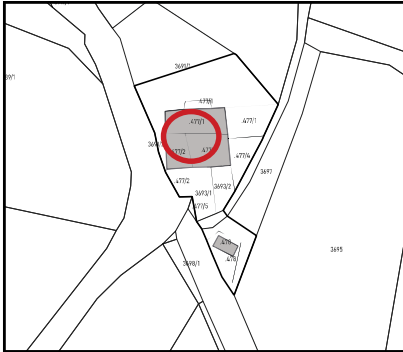

ANALISI

Tipologia funzionale	Prevalentemente residenziale	
Destinazione originaria	Prevalentemente residenziale	
Proprietà	Privato	
Epoca di costruzione	Anteriore 1860	<input type="checkbox"/>
	Tra 1860-1939	<input checked="" type="checkbox"/>
	Posteriore 1939	<input type="checkbox"/>
Permanenza tipologia architettonica storica	Alta	<input type="checkbox"/>
	Media	<input type="checkbox"/>
	Bassa	<input checked="" type="checkbox"/>
	Nessuna	<input type="checkbox"/>
Permanenza caratteri formale tradizionali	Volumetrici	<input checked="" type="checkbox"/>
	Costruttivi	<input checked="" type="checkbox"/>
	Complementari	<input type="checkbox"/>
	Decorativi	<input type="checkbox"/>
Degrado strutturale	Nullo	
Stato di utilizzo	Utilizzato	
Spazi di pertinenza	Media qualità	
Vincoli		
Note		

INTERVENTO

Categoria di intervento PREVISTA	R2
Indicazioni particolari	
Categoria di intervento - spazi di pertinenza	
Fronti di pregio	
Sopraelevazione art. 105 l.p. 15/2025	NO



INQUADRAMENTO

PARTICELLA	773
C.C.	Giovo
LOCALITA'	Maso Roncador
DATA RILIEVO	06.09.2024
COMUNE	Giovo

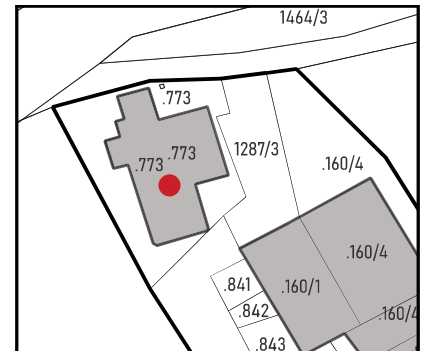

ANALISI

Tipologia funzionale	Prevalentemente residenziale	
Destinazione originaria	Prevalentemente residenziale	
Proprietà	Privato	
Epoca di costruzione	Anteriore 1860	<input type="checkbox"/>
	Tra 1860-1939	<input checked="" type="checkbox"/>
	Posteriore 1939	<input type="checkbox"/>
Permanenza tipologia architettonica storica	Alta	<input type="checkbox"/>
	Media	<input type="checkbox"/>
	Bassa	<input type="checkbox"/>
	Nessuna	<input checked="" type="checkbox"/>
Permanenza caratteri formale tradizionali	Volumetrici	<input checked="" type="checkbox"/>
	Costruttivi	<input type="checkbox"/>
	Complementari	<input type="checkbox"/>
	Decorativi	<input type="checkbox"/>
Degrado strutturale	Nullo	
Stato di utilizzo	Utilizzato	
Spazi di pertinenza	Media qualità	
Vincoli		
Note		



INTERVENTO

Categoria di intervento PREVISTA	R3
Indicazioni particolari	
Categoria di intervento - spazi di pertinenza	
Fronti di pregio	
Sopraelevazione art. 105 l.p. 15/2025	SI



INQUADRAMENTO

PARTICELLA	160/4
C.C.	Giovo
LOCALITA'	Maso Roncador
DATA RILIEVO	06.09.2024
COMUNE	Giovo

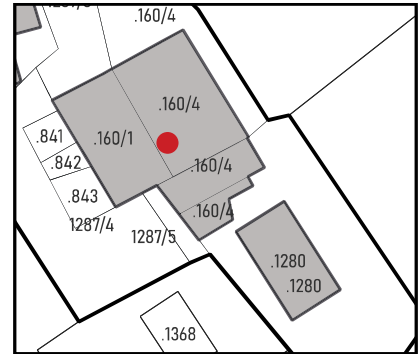
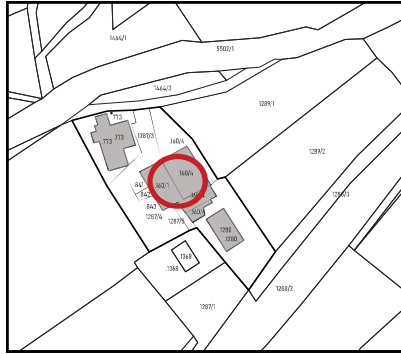

ANALISI

Tipologia funzionale	Prevalentemente residenziale	
Destinazione originaria	Prevalentemente residenziale	
Proprietà	Privato	
Epoca di costruzione	Anteriore 1860	<input type="checkbox"/>
	Tra 1860-1939	<input checked="" type="checkbox"/>
	Posteriore 1939	<input type="checkbox"/>
Permanenza tipologia architettonica storica	Alta	<input type="checkbox"/>
	Media	<input type="checkbox"/>
	Bassa	<input type="checkbox"/>
	Nessuna	<input checked="" type="checkbox"/>
Permanenza caratteri formale tradizionali	Volumetrici	<input checked="" type="checkbox"/>
	Costruttivi	<input type="checkbox"/>
	Complementari	<input type="checkbox"/>
	Decorativi	<input type="checkbox"/>
Degrado strutturale	Nullo	
Stato di utilizzo	Utilizzato	
Spazi di pertinenza	Media qualità	
Vincoli		
Note		



INTERVENTO

Categoria di intervento PREVISTA	R3
Indicazioni particolari	
Categoria di intervento - spazi di pertinenza	
Fronti di pregio	
Sopraelevazione art. 105 l.p. 15/2025	SI

INQUADRAMENTO

PARTICELLA	1280
C.C.	Giovo
LOCALITA'	Maso Roncador
DATA RILIEVO	06.09.2024
COMUNE	Giovo

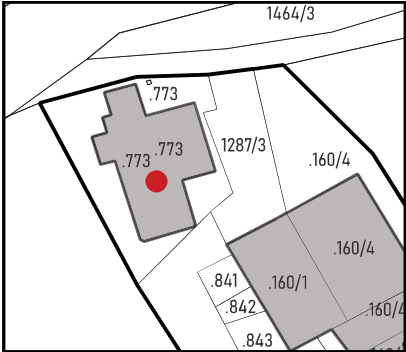

ANALISI

Tipologia funzionale	Prevalentemente residenziale	
Destinazione originaria	Prevalentemente residenziale	
Proprietà	Privato	
Epoca di costruzione	Anteriore 1860	<input type="checkbox"/>
	Tra 1860-1939	<input checked="" type="checkbox"/>
	Posteriore 1939	<input type="checkbox"/>
Permanenza tipologia architettonica storica	Alta	<input type="checkbox"/>
	Media	<input type="checkbox"/>
	Bassa	<input type="checkbox"/>
	Nessuna	<input checked="" type="checkbox"/>
Permanenza caratteri formale tradizionali	Volumetrici	<input checked="" type="checkbox"/>
	Costruttivi	<input type="checkbox"/>
	Complementari	<input type="checkbox"/>
	Decorativi	<input type="checkbox"/>
Degrado strutturale	Nullo	
Stato di utilizzo	Utilizzato	
Spazi di pertinenza	Media qualità	
Vincoli		
Note		



INTERVENTO

Categoria di intervento PREVISTA	R3
Indicazioni particolari	
Categoria di intervento - spazi di pertinenza	
Fronti di pregio	
Sopraelevazione art. 105 l.p. 15/2025	SI



INQUADRAMENTO

PARTICELLA	1044
C.C.	Giovo
LOCALITA'	Maso Pomarolli
DATA RILIEVO	06.09.2024
COMUNE	Giovo

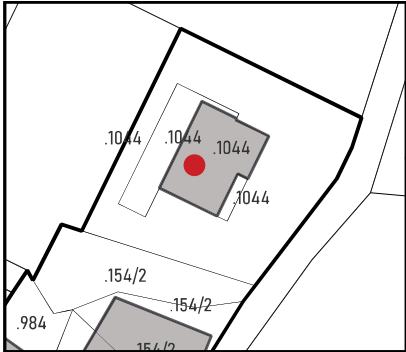
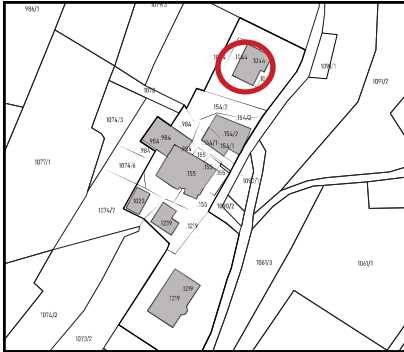

ANALISI

Tipologia funzionale	Prevalentemente residenziale	
Destinazione originaria	Prevalentemente residenziale	
Proprietà	Privato	
Epoca di costruzione	Anteriore 1860	<input type="checkbox"/>
	Tra 1860-1939	<input checked="" type="checkbox"/>
	Posteriore 1939	<input type="checkbox"/>
Permanenza tipologia architettonica storica	Alta	<input type="checkbox"/>
	Media	<input type="checkbox"/>
	Bassa	<input type="checkbox"/>
	Nessuna	<input checked="" type="checkbox"/>
Permanenza caratteri formale tradizionali	Volumetrici	<input checked="" type="checkbox"/>
	Costruttivi	<input type="checkbox"/>
	Complementari	<input type="checkbox"/>
	Decorativi	<input type="checkbox"/>
Degrado strutturale	Nullo	
Stato di utilizzo	Utilizzato	
Spazi di pertinenza	Media qualità	
Vincoli		
Note		

INTERVENTO

Categoria di intervento PREVISTA	R3
Indicazioni particolari	
Categoria di intervento - spazi di pertinenza	
Fronti di pregio	
Sopraelevazione art. 105 l.p. 15/2025	SI



INQUADRAMENTO

PARTICELLA	154/1-154/2
C.C.	Giovo
LOCALITA'	Maso Pomarolli
DATA RILIEVO	06.09.2024
COMUNE	Giovo

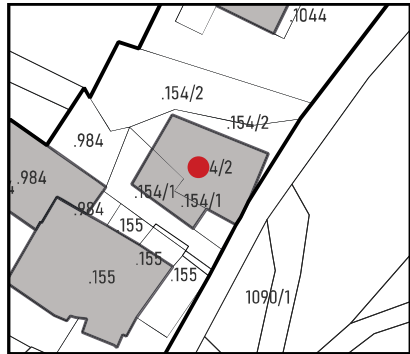
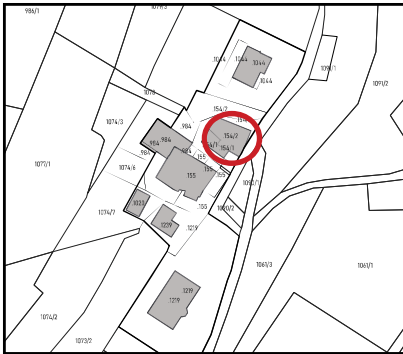

ANALISI

Tipologia funzionale	Prevalentemente residenziale
Destinazione originaria	Prevalentemente residenziale
Proprietà	Privato
Epoca di costruzione	Anteriore 1860 <input type="checkbox"/> Tra 1860-1939 <input checked="" type="checkbox"/> Posteriore 1939 <input type="checkbox"/>
Permanenza tipologia architettonica storica	Alta <input type="checkbox"/> Media <input type="checkbox"/> Bassa <input type="checkbox"/> Nessuna <input checked="" type="checkbox"/>
Permanenza caratteri formale tradizionali	Volumetrici <input checked="" type="checkbox"/> Costruttivi <input type="checkbox"/> Complementari <input type="checkbox"/> Decorativi <input type="checkbox"/>
Degrado strutturale	Nulla
Stato di utilizzo	Utilizzato
Spazi di pertinenza	Media qualità
Vincoli	
Note	

INTERVENTO

Categoria di intervento PREVISTA	R3
Indicazioni particolari	
Categoria di intervento - spazi di pertinenza	
Fronti di pregio	
Sopraelevazione art. 105 l.p. 15/2025	SI



INQUADRAMENTO

PARTICELLA	984
C.C.	Giovo
LOCALITA'	Maso Pomarolli
DATA RILIEVO	06.09.2024
COMUNE	Giovo

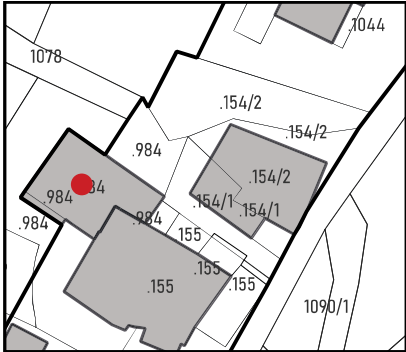
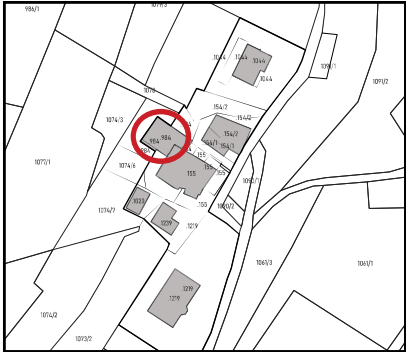

ANALISI

Tipologia funzionale	Prevalentemente residenziale
Destinazione originaria	Prevalentemente residenziale
Proprietà	Privato
Epoca di costruzione	Anteriore 1860 <input type="checkbox"/> Tra 1860-1939 <input checked="" type="checkbox"/> Posteriore 1939 <input type="checkbox"/>
Permanenza tipologia architettonica storica	Alta <input type="checkbox"/> Media <input type="checkbox"/> Bassa <input type="checkbox"/> Nessuna <input checked="" type="checkbox"/>
Permanenza caratteri formale tradizionali	Volumetrici <input checked="" type="checkbox"/> Costruttivi <input type="checkbox"/> Complementari <input type="checkbox"/> Decorativi <input type="checkbox"/>
Degrado strutturale	Nulla
Stato di utilizzo	Utilizzato
Spazi di pertinenza	Media qualità
Vincoli	
Note	

INTERVENTO

Categoria di intervento PREVISTA	R3
Indicazioni particolari	
Categoria di intervento - spazi di pertinenza	
Fronti di pregio	
Sopraelevazione art. 105 l.p. 15/2025	SI



INQUADRAMENTO

PARTICELLA	155
C.C.	Giovo
LOCALITA'	Maso Pomarolli
DATA RILIEVO	06.09.2024
COMUNE	Giovo

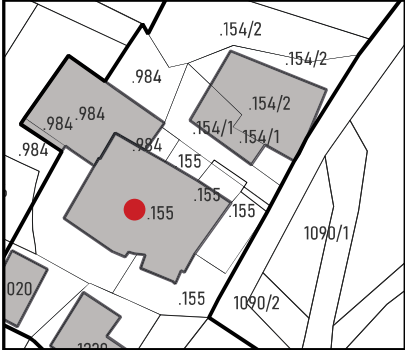
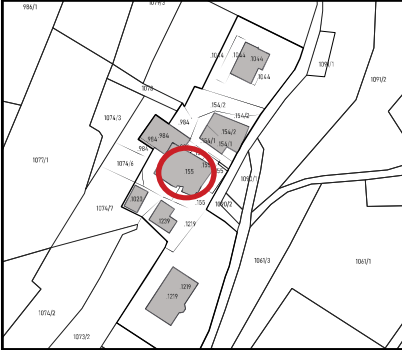

ANALISI		
Tipologia funzionale	Prevalentemente residenziale	
Destinazione originaria	Prevalentemente residenziale	
Proprietà	Privato	
Epoca di costruzione	Anteriore 1860	<input type="checkbox"/>
	Tra 1860-1939	<input checked="" type="checkbox"/>
	Posteriore 1939	<input type="checkbox"/>
Permanenza tipologia architettonica storica	Alta	<input type="checkbox"/>
	Media	<input type="checkbox"/>
	Bassa	<input type="checkbox"/>
	Nessuna	<input checked="" type="checkbox"/>
Permanenza caratteri formale tradizionali	Volumetrici	<input checked="" type="checkbox"/>
	Costruttivi	<input type="checkbox"/>
	Complementari	<input type="checkbox"/>
	Decorativi	<input type="checkbox"/>
Degrado strutturale	Nullo	
Stato di utilizzo	Utilizzato	
Spazi di pertinenza	Media qualità	
Vincoli		
Note		



INTERVENTO	
Categoria di intervento PREVISTA	R3
Indicazioni particolari	
Categoria di intervento - spazi di pertinenza	
Fronti di pregio	
Sopraelevazione art. 105 l.p. 15/2025	SI

INQUADRAMENTO

PARTICELLA	1020
C.C.	Giovo
LOCALITA'	Maso Pomarolli
DATA RILIEVO	06.09.2024
COMUNE	Giovo

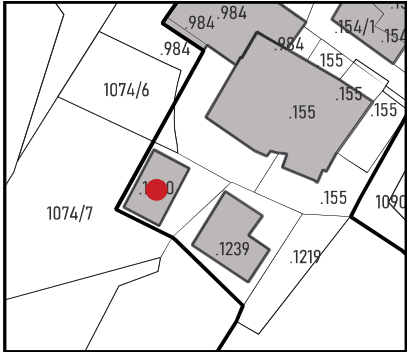
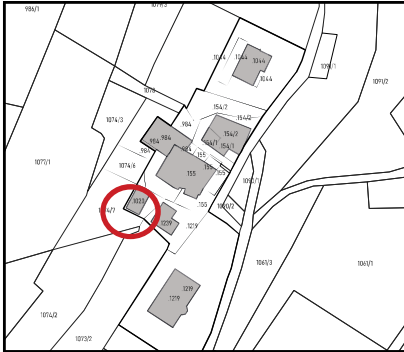

ANALISI

Tipologia funzionale	Prevalentemente residenziale	
Destinazione originaria	Prevalentemente residenziale	
Proprietà	Privato	
Epoca di costruzione	Anteriore 1860	<input type="checkbox"/>
	Tra 1860-1939	<input checked="" type="checkbox"/>
	Posteriore 1939	<input type="checkbox"/>
Permanenza tipologia architettonica storica	Alta	<input type="checkbox"/>
	Media	<input type="checkbox"/>
	Bassa	<input type="checkbox"/>
	Nessuna	<input checked="" type="checkbox"/>
Permanenza caratteri formale tradizionali	Volumetrici	<input checked="" type="checkbox"/>
	Costruttivi	<input type="checkbox"/>
	Complementari	<input type="checkbox"/>
	Decorativi	<input type="checkbox"/>
Degrado strutturale	Nullo	
Stato di utilizzo	Utilizzato	
Spazi di pertinenza	Media qualità	
Vincoli		
Note		



INTERVENTO

Categoria di intervento PREVISTA	R3
Indicazioni particolari	
Categoria di intervento - spazi di pertinenza	
Fronti di pregio	
Sopraelevazione art. 105 l.p. 15/2025	SI

INQUADRAMENTO

PARTICELLA	1219
C.C.	Giovo
LOCALITA'	Maso Pomarolli
DATA RILIEVO	06.09.2024
COMUNE	Giovo

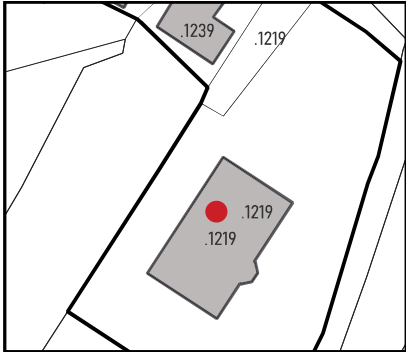
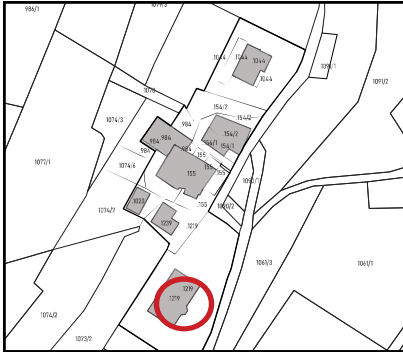

ANALISI

Tipologia funzionale	Prevalentemente residenziale	
Destinazione originaria	Prevalentemente residenziale	
Proprietà	Privato	
Epoca di costruzione	Anteriore 1860	<input type="checkbox"/>
	Tra 1860-1939	<input checked="" type="checkbox"/>
	Posteriore 1939	<input type="checkbox"/>
Permanenza tipologia architettonica storica	Alta	<input type="checkbox"/>
	Media	<input type="checkbox"/>
	Bassa	<input type="checkbox"/>
	Nessuna	<input checked="" type="checkbox"/>
Permanenza caratteri formale tradizionali	Volumetrici	<input checked="" type="checkbox"/>
	Costruttivi	<input type="checkbox"/>
	Complementari	<input type="checkbox"/>
	Decorativi	<input type="checkbox"/>
Degrado strutturale	Nullo	
Stato di utilizzo	Utilizzato	
Spazi di pertinenza	Media qualità	
Vincoli		
Note		

INTERVENTO

Categoria di intervento PREVISTA	R3
Indicazioni particolari	
Categoria di intervento - spazi di pertinenza	
Fronti di pregio	
Sopraelevazione art. 105 l.p. 15/2025	SI



INQUADRAMENTO

PARTICELLA	891
C.C.	Giovo
LOCALITA'	Maso ai Molini
DATA RILIEVO	06.09.2024
COMUNE	Giovo

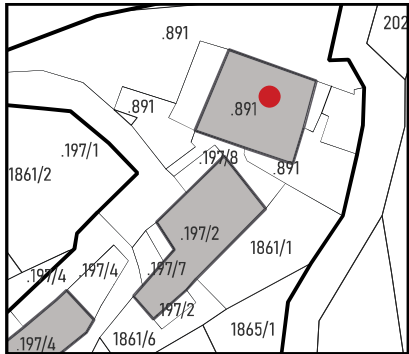
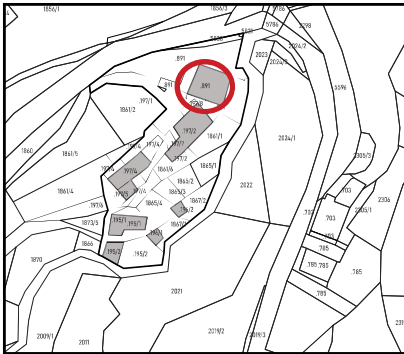

ANALISI

Tipologia funzionale	Prevalentemente residenziale
Destinazione originaria	Prevalentemente residenziale
Proprietà	Privato
Epoca di costruzione	<div>Anteriore 1860 <input type="checkbox"/></div> <div>Tra 1860-1939 <input checked="" type="checkbox"/></div> <div>Posteriore 1939 <input type="checkbox"/></div>
Permanenza tipologia architettonica storica	<div>Alta <input type="checkbox"/></div> <div>Media <input type="checkbox"/></div> <div>Bassa <input type="checkbox"/></div> <div>Nessuna <input checked="" type="checkbox"/></div>
Permanenza caratteri formale tradizionali	<div>Volumetrici <input checked="" type="checkbox"/></div> <div>Costruttivi <input type="checkbox"/></div> <div>Complementari <input type="checkbox"/></div> <div>Decorativi <input type="checkbox"/></div>
Degrado strutturale	Nulla
Stato di utilizzo	Utilizzato
Spazi di pertinenza	Media qualità
Vincoli	
Note	

INTERVENTO

Categoria di intervento PREVISTA	R3
Indicazioni particolari	
Categoria di intervento - spazi di pertinenza	
Fronti di pregio	
Sopraelevazione art. 105 l.p. 15/2025	SI



INQUADRAMENTO

PARTICELLA	197/2
C.C.	Giovo
LOCALITA'	Maso ai Molini
DATA RILIEVO	06.09.2024
COMUNE	Giovo

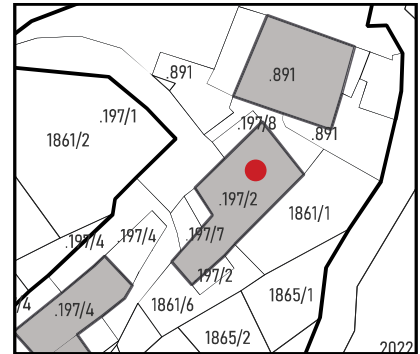
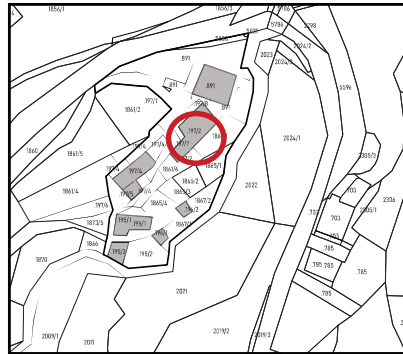

ANALISI

Tipologia funzionale	Prevalentemente residenziale	
Destinazione originaria	Prevalentemente residenziale	
Proprietà	Privato	
Epoca di costruzione	Anteriore 1860	<input type="checkbox"/>
	Tra 1860-1939	<input checked="" type="checkbox"/>
	Posteriore 1939	<input type="checkbox"/>
Permanenza tipologia architettonica storica	Alta	<input type="checkbox"/>
	Media	<input type="checkbox"/>
	Bassa	<input type="checkbox"/>
	Nessuna	<input checked="" type="checkbox"/>
Permanenza caratteri formale tradizionali	Volumetrici	<input checked="" type="checkbox"/>
	Costruttivi	<input checked="" type="checkbox"/>
	Complementari	<input type="checkbox"/>
	Decorativi	<input type="checkbox"/>
Degrado strutturale	Nullo	
Stato di utilizzo	Utilizzato	
Spazi di pertinenza	Media qualità	
Vincoli		
Note		



INTERVENTO

Categoria di intervento PREVISTA	R2
Indicazioni particolari	
Categoria di intervento - spazi di pertinenza	
Fronti di pregio	
Sopraelevazione art. 105 l.p. 15/2025	SI



INQUADRAMENTO

PARTICELLA	197/4
C.C.	Giovo
LOCALITA'	Maso ai Molini
DATA RILIEVO	06.09.2024
COMUNE	Giovo

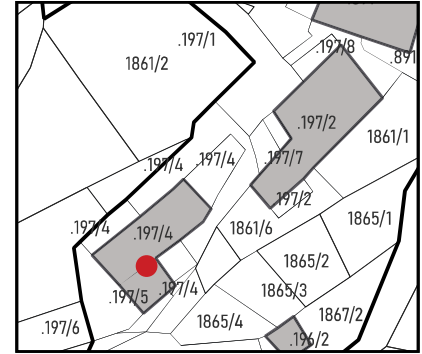
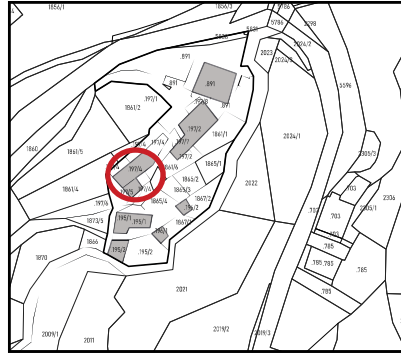

ANALISI

Tipologia funzionale	Prevalentemente residenziale	
Destinazione originaria	Prevalentemente residenziale	
Proprietà	Privato	
Epoca di costruzione	Anteriore 1860	<input type="checkbox"/>
	Tra 1860-1939	<input checked="" type="checkbox"/>
	Posteriore 1939	<input type="checkbox"/>
Permanenza tipologia architettonica storica	Alta	<input type="checkbox"/>
	Media	<input type="checkbox"/>
	Bassa	<input type="checkbox"/>
	Nessuna	<input checked="" type="checkbox"/>
Permanenza caratteri formale tradizionali	Volumetrici	<input checked="" type="checkbox"/>
	Costruttivi	<input type="checkbox"/>
	Complementari	<input type="checkbox"/>
	Decorativi	<input type="checkbox"/>
Degrado strutturale	Nullo	
Stato di utilizzo	Utilizzato	
Spazi di pertinenza	Media qualità	
Vincoli		
Note		



INTERVENTO

Categoria di intervento PREVISTA	R3
Indicazioni particolari	
Categoria di intervento - spazi di pertinenza	
Fronti di pregio	
Sopraelevazione art. 105 l.p. 15/2025	SI



INQUADRAMENTO

PARTICELLA	195/1
C.C.	Giovo
LOCALITA'	Maso ai Molini
DATA RILIEVO	06.09.2024
COMUNE	Giovo

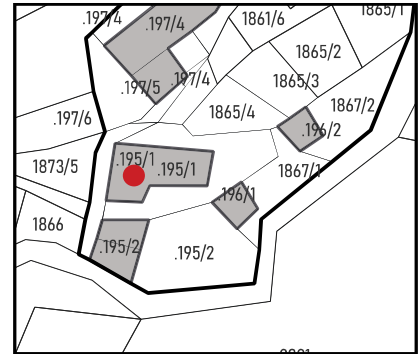
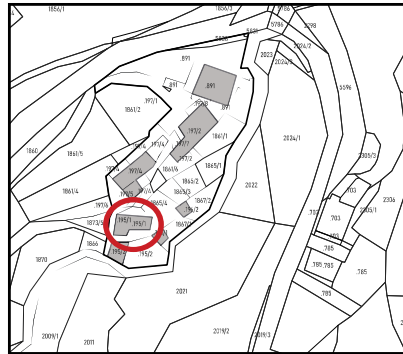

ANALISI

Tipologia funzionale	Prevalentemente residenziale	
Destinazione originaria	Prevalentemente residenziale	
Proprietà	Privato	
Epoca di costruzione	Anteriore 1860	<input type="checkbox"/>
	Tra 1860-1939	<input checked="" type="checkbox"/>
	Posteriore 1939	<input type="checkbox"/>
Permanenza tipologia architettonica storica	Alta	<input type="checkbox"/>
	Media	<input type="checkbox"/>
	Bassa	<input type="checkbox"/>
	Nessuna	<input checked="" type="checkbox"/>
Permanenza caratteri formale tradizionali	Volumetrici	<input checked="" type="checkbox"/>
	Costruttivi	<input checked="" type="checkbox"/>
	Complementari	<input type="checkbox"/>
	Decorativi	<input type="checkbox"/>
Degrado strutturale	Nullo	
Stato di utilizzo	Utilizzato	
Spazi di pertinenza	Media qualità	
Vincoli		
Note		

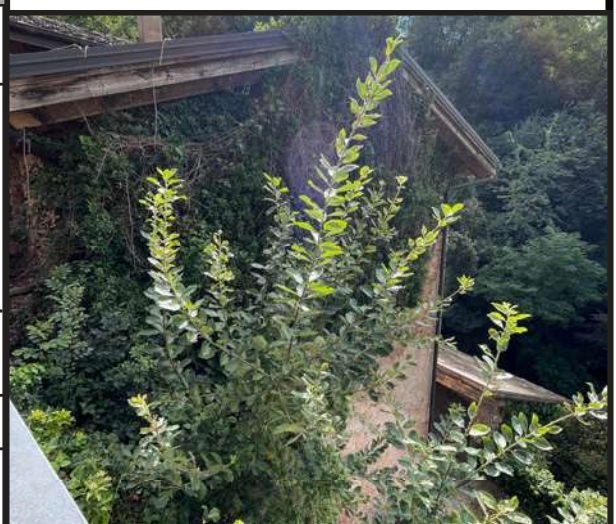

INTERVENTO

Categoria di intervento PREVISTA	R2
Indicazioni particolari	
Categoria di intervento - spazi di pertinenza	
Fronti di pregio	
Sopraelevazione art. 105 l.p. 15/2025	SI

INQUADRAMENTO

PARTICELLA	385-386
C.C.	Giovo
LOCALITA'	M. Spenedale
DATA RILIEVO	06.09.2024
COMUNE	Giovo

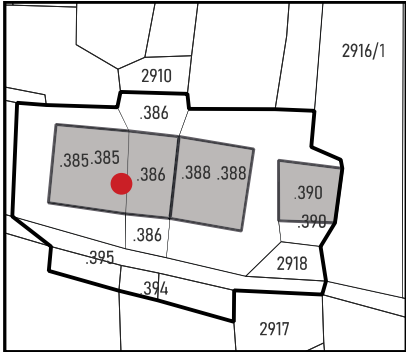
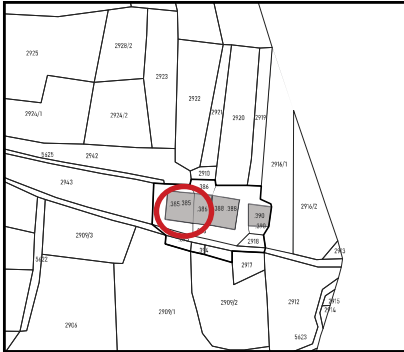

ANALISI

Tipologia funzionale	Prevalentemente residenziale	
Destinazione originaria	Prevalentemente residenziale	
Proprietà	Privato	
Epoca di costruzione	Anteriore 1860	<input type="checkbox"/>
	Tra 1860-1939	<input checked="" type="checkbox"/>
	Posteriore 1939	<input type="checkbox"/>
Permanenza tipologia architettonica storica	Alta	<input type="checkbox"/>
	Media	<input type="checkbox"/>
	Bassa	<input type="checkbox"/>
	Nessuna	<input checked="" type="checkbox"/>
Permanenza caratteri formale tradizionali	Volumetrici	<input checked="" type="checkbox"/>
	Costruttivi	<input checked="" type="checkbox"/>
	Complementari	<input type="checkbox"/>
	Decorativi	<input type="checkbox"/>
Degrado strutturale	Nullo	
Stato di utilizzo	Utilizzato	
Spazi di pertinenza	Media qualità	
Vincoli		
Note		

INTERVENTO

Categoria di intervento PREVISTA	R2
Indicazioni particolari	
Categoria di intervento - spazi di pertinenza	
Fronti di pregio	
Sopraelevazione art. 105 l.p. 15/2025	NO



INQUADRAMENTO

PARTICELLA	388
C.C.	Giovo
LOCALITA'	M. Spenedale
DATA RILIEVO	06.09.2024
COMUNE	Giovo

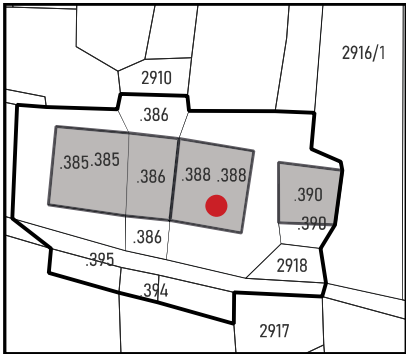

ANALISI

Tipologia funzionale	Prevalentemente residenziale	
Destinazione originaria	Prevalentemente residenziale	
Proprietà	Privato	
Epoca di costruzione	Anteriore 1860	<input type="checkbox"/>
	Tra 1860-1939	<input checked="" type="checkbox"/>
	Posteriore 1939	<input type="checkbox"/>
Permanenza tipologia architettonica storica	Alta	<input type="checkbox"/>
	Media	<input type="checkbox"/>
	Bassa	<input type="checkbox"/>
	Nessuna	<input checked="" type="checkbox"/>
Permanenza caratteri formale tradizionali	Volumetrici	<input checked="" type="checkbox"/>
	Costruttivi	<input checked="" type="checkbox"/>
	Complementari	<input type="checkbox"/>
	Decorativi	<input type="checkbox"/>
Degrado strutturale	Nullo	
Stato di utilizzo	Utilizzato	
Spazi di pertinenza	Media qualità	
Vincoli		
Note		

INTERVENTO

Categoria di intervento PREVISTA	R2
Indicazioni particolari	
Categoria di intervento - spazi di pertinenza	
Fronti di pregio	
Sopraelevazione art. 105 l.p. 15/2025	NO



INQUADRAMENTO

PARTICELLA	390
C.C.	Giovo
LOCALITA'	M. Spenedale
DATA RILIEVO	06.09.2024
COMUNE	Giovo

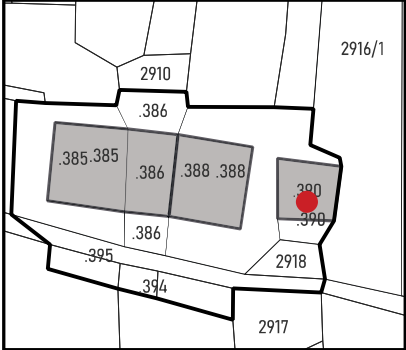
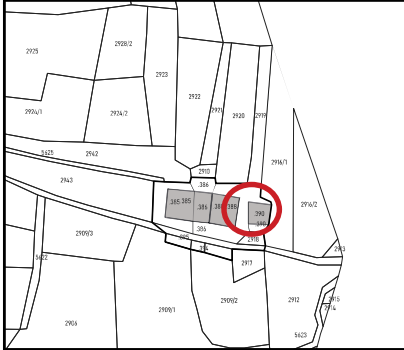

ANALISI

Tipologia funzionale	Prevalentemente residenziale	
Destinazione originaria	Prevalentemente residenziale	
Proprietà	Privato	
Epoca di costruzione	Anteriore 1860	<input type="checkbox"/>
	Tra 1860-1939	<input checked="" type="checkbox"/>
	Posteriore 1939	<input type="checkbox"/>
Permanenza tipologia architettonica storica	Alta	<input type="checkbox"/>
	Media	<input type="checkbox"/>
	Bassa	<input type="checkbox"/>
	Nessuna	<input checked="" type="checkbox"/>
Permanenza caratteri formale tradizionali	Volumetrici	<input checked="" type="checkbox"/>
	Costruttivi	<input checked="" type="checkbox"/>
	Complementari	<input type="checkbox"/>
	Decorativi	<input type="checkbox"/>
Degrado strutturale	Nullo	
Stato di utilizzo	Utilizzato	
Spazi di pertinenza	Media qualità	
Vincoli		
Note		



INTERVENTO

Categoria di intervento PREVISTA	R2
Indicazioni particolari	
Categoria di intervento - spazi di pertinenza	
Fronti di pregio	
Sopraelevazione art. 105 l.p. 15/2025	NO



INQUADRAMENTO

PARTICELLA	723
C.C.	Giovo
LOCALITA'	Fontanelle
DATA RILIEVO	27.08.2024
COMUNE	Giovo

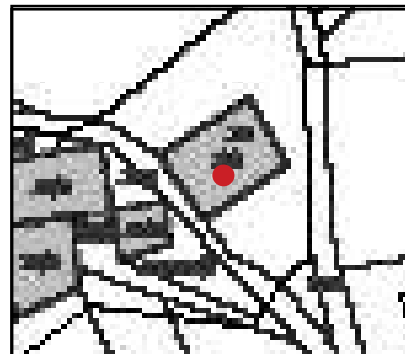
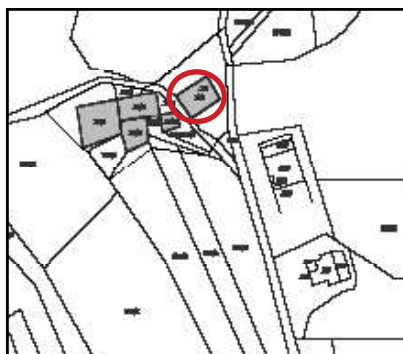

ANALISI

Tipologia funzionale	Prevalentemente residenziale	
Destinazione originaria	Prevalentemente residenziale	
Proprietà	Privato	
Epoca di costruzione	Anteriore 1860	<input type="checkbox"/>
	Tra 1860-1939	<input checked="" type="checkbox"/>
	Posteriore 1939	<input type="checkbox"/>
Permanenza tipologia architettonica storica	Alta	<input type="checkbox"/>
	Media	<input type="checkbox"/>
	Bassa	<input type="checkbox"/>
	Nessuna	<input checked="" type="checkbox"/>
Permanenza caratteri formale tradizionali	Volumetrici	<input checked="" type="checkbox"/>
	Costruttivi	<input type="checkbox"/>
	Complementari	<input type="checkbox"/>
	Decorativi	<input type="checkbox"/>
Degrado strutturale	Nullo	
Stato di utilizzo	Utilizzato	
Spazi di pertinenza	Media qualità	
Vincoli		
Note		



INTERVENTO

Categoria di intervento PREVISTA	R3
Indicazioni particolari	
Categoria di intervento - spazi di pertinenza	
Fronti di pregio	
Sopraelevazione art. 105 l.p. 15/2025	SI

INQUADRAMENTO

PARTICELLA	161/3
C.C.	Giovo
LOCALITA'	Fontanelle
DATA RILIEVO	27.08.2024
COMUNE	Giovo

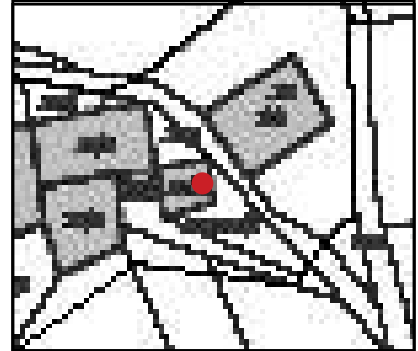
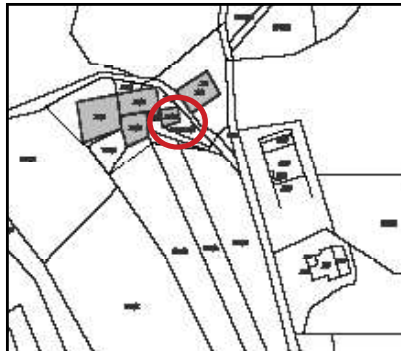

ANALISI

Tipologia funzionale	Prevalentemente residenziale	
Destinazione originaria	Prevalentemente residenziale	
Proprietà	Privato	
Epoca di costruzione	Anteriore 1860	<input type="checkbox"/>
	Tra 1860-1939	<input checked="" type="checkbox"/>
	Posteriore 1939	<input type="checkbox"/>
Permanenza tipologia architettonica storica	Alta	<input type="checkbox"/>
	Media	<input type="checkbox"/>
	Bassa	<input type="checkbox"/>
	Nessuna	<input checked="" type="checkbox"/>
Permanenza caratteri formale tradizionali	Volumetrici	<input checked="" type="checkbox"/>
	Costruttivi	<input type="checkbox"/>
	Complementari	<input type="checkbox"/>
	Decorativi	<input type="checkbox"/>
Degrado strutturale	Nullo	
Stato di utilizzo	Utilizzato	
Spazi di pertinenza	Media qualità	
Vincoli		
Note		



INTERVENTO

Categoria di intervento PREVISTA	R3
Indicazioni particolari	
Categoria di intervento - spazi di pertinenza	
Fronti di pregio	
Sopraelevazione art. 105 l.p. 15/2025	SI



INQUADRAMENTO

PARTICELLA	161/3
C.C.	Giovo
LOCALITA'	Fontanelle
DATA RILIEVO	27.08.2024
COMUNE	Giovo

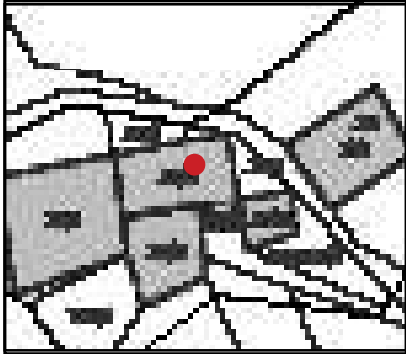
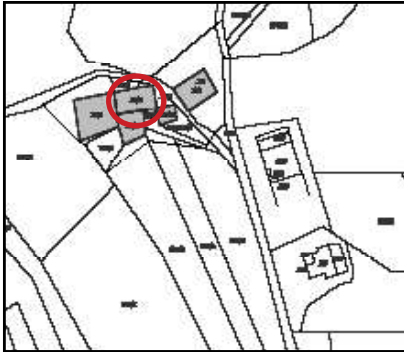

ANALISI

Tipologia funzionale	Prevalentemente residenziale	
Destinazione originaria	Prevalentemente residenziale	
Proprietà	Privato	
Epoca di costruzione	Anteriore 1860	<input type="checkbox"/>
	Tra 1860-1939	<input checked="" type="checkbox"/>
	Posteriore 1939	<input type="checkbox"/>
Permanenza tipologia architettonica storica	Alta	<input type="checkbox"/>
	Media	<input type="checkbox"/>
	Bassa	<input type="checkbox"/>
	Nessuna	<input checked="" type="checkbox"/>
Permanenza caratteri formale tradizionali	Volumetrici	<input checked="" type="checkbox"/>
	Costruttivi	<input type="checkbox"/>
	Complementari	<input type="checkbox"/>
	Decorativi	<input type="checkbox"/>
Degrado strutturale	Nullo	
Stato di utilizzo	Utilizzato	
Spazi di pertinenza	Media qualità	
Vincoli		
Note		

INTERVENTO

Categoria di intervento PREVISTA	R3
Indicazioni particolari	
Categoria di intervento - spazi di pertinenza	
Fronti di pregio	
Sopraelevazione art. 105 l.p. 15/2025	SI



INQUADRAMENTO

PARTICELLA	161/3
C.C.	Giovo
LOCALITA'	Fontanelle
DATA RILIEVO	27.08.2024
COMUNE	Giovo

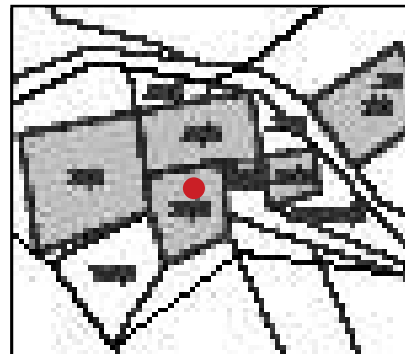

ANALISI

Tipologia funzionale	Prevalentemente residenziale	
Destinazione originaria	Prevalentemente residenziale	
Proprietà	Privato	
Epoca di costruzione	Anteriore 1860	<input type="checkbox"/>
	Tra 1860-1939	<input checked="" type="checkbox"/>
	Posteriore 1939	<input type="checkbox"/>
Permanenza tipologia architettonica storica	Alta	<input type="checkbox"/>
	Media	<input type="checkbox"/>
	Bassa	<input type="checkbox"/>
	Nessuna	<input checked="" type="checkbox"/>
Permanenza caratteri formale tradizionali	Volumetrici	<input checked="" type="checkbox"/>
	Costruttivi	<input checked="" type="checkbox"/>
	Complementari	<input type="checkbox"/>
	Decorativi	<input type="checkbox"/>
Degrado strutturale	Nullo	
Stato di utilizzo	Utilizzato	
Spazi di pertinenza	Media qualità	
Vincoli		
Note		



INTERVENTO

Categoria di intervento PREVISTA	R2
Indicazioni particolari	
Categoria di intervento - spazi di pertinenza	
Fronti di pregio	
Sopraelevazione art. 105 l.p. 15/2025	NO

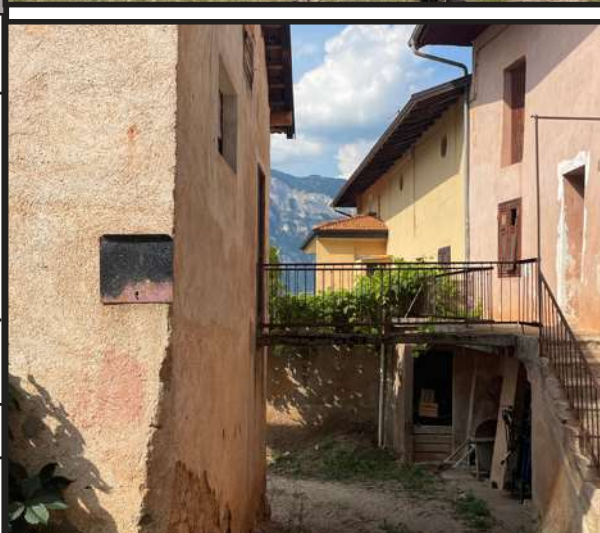

INQUADRAMENTO

PARTICELLA	161/1
C.C.	Giovo
LOCALITA'	Fontanelle
DATA RILIEVO	27.08.2024
COMUNE	Giovo

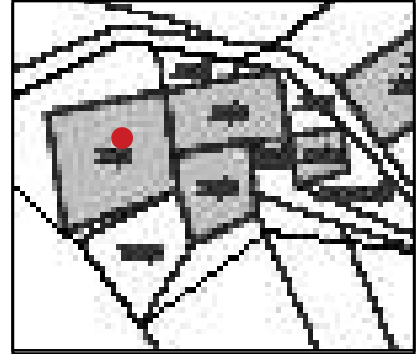
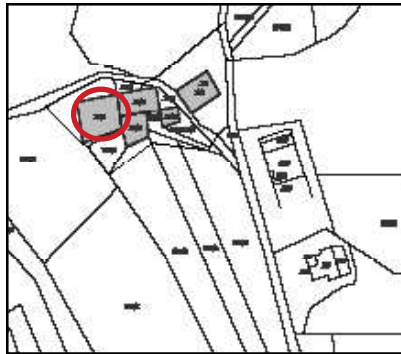

ANALISI

Tipologia funzionale	Prevalentemente residenziale	
Destinazione originaria	Prevalentemente residenziale	
Proprietà	Privato	
Epoca di costruzione	Anteriore 1860	<input type="checkbox"/>
	Tra 1860-1939	<input checked="" type="checkbox"/>
	Posteriore 1939	<input type="checkbox"/>
Permanenza tipologia architettonica storica	Alta	<input type="checkbox"/>
	Media	<input type="checkbox"/>
	Bassa	<input type="checkbox"/>
	Nessuna	<input checked="" type="checkbox"/>
Permanenza caratteri formale tradizionali	Volumetrici	<input checked="" type="checkbox"/>
	Costruttivi	<input type="checkbox"/>
	Complementari	<input type="checkbox"/>
	Decorativi	<input type="checkbox"/>
Degrado strutturale	Nullo	
Stato di utilizzo	Utilizzato	
Spazi di pertinenza	Media qualità	
Vincoli		
Note		



INTERVENTO

Categoria di intervento PREVISTA	R3
Indicazioni particolari	
Categoria di intervento - spazi di pertinenza	
Fronti di pregio	
Sopraelevazione art. 105 l.p. 15/2025	SI

