

## INQUADRAMENTO

PARTICELLA	699
C.C.	Giovo
LOCALITA'	Valternigo
DATA RILIEVO	27.08.2024
COMUNE	Giovo

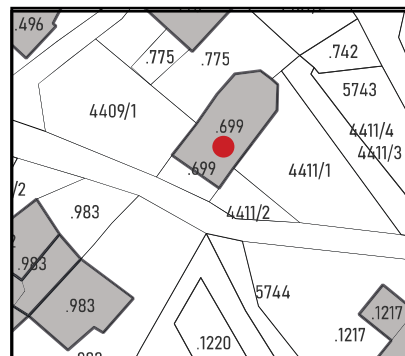

## ANALISI

Tipologia funzionale	Edificio religioso
Destinazione originaria	Edificio religioso
Proprietà	Pubblico
Epoca di costruzione	<div>Anteriore 1860 <input type="checkbox"/></div> <div>Tra 1860-1939 <input checked="" type="checkbox"/></div> <div>Posteriore 1939 <input type="checkbox"/></div>
Permanenza tipologia architettonica storica	<div>Alta <input checked="" type="checkbox"/></div> <div>Media <input type="checkbox"/></div> <div>Bassa <input type="checkbox"/></div> <div>Nessuna <input type="checkbox"/></div>
Permanenza caratteri formale tradizionali	<div>Volumetrici <input checked="" type="checkbox"/></div> <div>Costruttivi <input checked="" type="checkbox"/></div> <div>Complementari <input checked="" type="checkbox"/></div> <div>Decorativi <input type="checkbox"/></div>
Degrado strutturale	Nulla
Stato di utilizzo	Utilizzato
Spazi di pertinenza	Bassa qualità
Vincoli	Dich. di interesse (D.Lgs. 42/2004)
Note	

## INTERVENTO

Categoria di intervento PREVISTA	R1
Indicazioni particolari	
Categoria di intervento - spazi di pertinenza	
Fronti di pregio	
Sopraelevazione art. 105 l.p. 15/2025	



## INQUADRAMENTO

PARTICELLA	1217
C.C.	Giovo
LOCALITA'	Valternigo
DATA RILIEVO	27.08.2024
COMUNE	Giovo

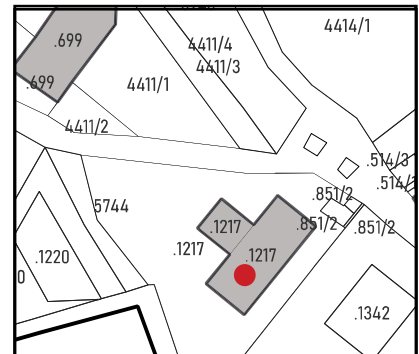

## ANALISI

Tipologia funzionale	Uso pubblico
Destinazione originaria	Uso pubblico
Proprietà	Pubblica
Epoca di costruzione	Anteriore 1860 <input type="checkbox"/> Tra 1860-1939 <input type="checkbox"/> Posteriore 1939 <input checked="" type="checkbox"/>
Permanenza tipologia architettonica storica	Alta <input type="checkbox"/> Media <input type="checkbox"/> Bassa <input type="checkbox"/> Nessuna <input checked="" type="checkbox"/>
Permanenza caratteri formale tradizionali	Volumetrici <input checked="" type="checkbox"/> Costruttivi <input type="checkbox"/> Complementari <input type="checkbox"/> Decorativi <input type="checkbox"/>
Degrado strutturale	Nulla
Stato di utilizzo	Utilizzato
Spazi di pertinenza	Bassa qualità
Vincoli	
Note	

## INTERVENTO

Categoria di intervento PREVISTA	R3
Indicazioni particolari	
Categoria di intervento - spazi di pertinenza	
Fronti di pregio	
Sopraelevazione art. 105 l.p. 15/2025	SI



INQUADRAMENTO

PARTICELLA	850
C.C.	Giovo
LOCALITA'	Valternigo
DATA RILIEVO	27.08.2024
COMUNE	Giovo

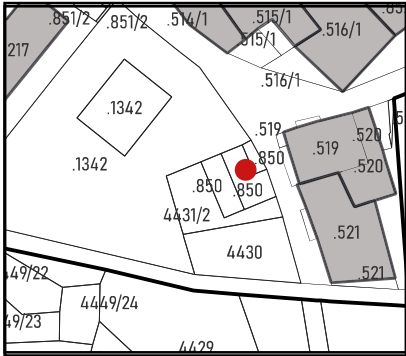

ANALISI

Tipologia funzionale	Residenziale
Destinazione originaria	Prevalentemente residenziale
Proprietà	Privato
Epoca di costruzione	Anteriore 1860 <input checked="" type="checkbox"/> Tra 1860-1939 <input type="checkbox"/> Posteriore 1939 <input type="checkbox"/>
Permanenza tipologia architettonica storica	Alta <input type="checkbox"/> Media <input type="checkbox"/> Bassa <input type="checkbox"/> Nessuna <input checked="" type="checkbox"/>
Permanenza caratteri formale tradizionali	Volumetrici <input checked="" type="checkbox"/> Costruttivi <input type="checkbox"/> Complementari <input type="checkbox"/> Decorativi <input type="checkbox"/>
Degrado strutturale	Nullo
Stato di utilizzo	Utilizzato
Spazi di pertinenza	Bassa qualità
Vincoli	
Note	

INTERVENTO

Categoria di intervento PREVISTA	R3
Indicazioni particolari	
Categoria di intervento - spazi di pertinenza	
Fronti di pregio	
Sopraelevazione art. 105 l.p. 15/2025	SI





## INQUADRAMENTO

PARTICELLA	521
C.C.	Giovo
LOCALITA'	Valternigo
DATA RILIEVO	27.08.2024
COMUNE	Giovo

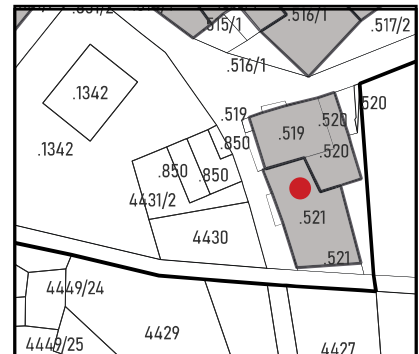

## ANALISI

Tipologia funzionale	Residenziale
Destinazione originaria	Prevalentemente residenziale
Proprietà	Privato
Epoca di costruzione	Anteriore 1860 <input checked="" type="checkbox"/> Tra 1860-1939 <input type="checkbox"/> Posteriore 1939 <input type="checkbox"/>
Permanenza tipologia architettonica storica	Alta <input type="checkbox"/> Media <input type="checkbox"/> Bassa <input type="checkbox"/> Nessuna <input checked="" type="checkbox"/>
Permanenza caratteri formale tradizionali	Volumetrici <input checked="" type="checkbox"/> Costruttivi <input type="checkbox"/> Complementari <input type="checkbox"/> Decorativi <input type="checkbox"/>
Degrado strutturale	Nulla
Stato di utilizzo	Utilizzato
Spazi di pertinenza	Bassa qualità
Vincoli	
Note	

## INTERVENTO

Categoria di intervento PREVISTA	R3
Indicazioni particolari	Conservare e riproporre gli elementi storico-artistici, e in caso di sopraelevazione riproporre il sottogrona ligneo.
Categoria di intervento - spazi di pertinenza	
Fronti di pregio	
Sopraelevazione art. 105 l.p. 15/2025	SI





## INQUADRAMENTO

PARTICELLA	519-520
C.C.	Giovo
LOCALITA'	Valternigo
DATA RILIEVO	27.08.2024
COMUNE	Giovo

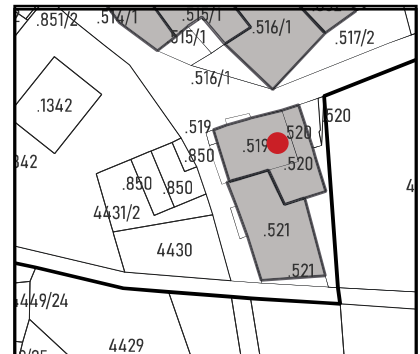

## ANALISI

Tipologia funzionale	Residenziale
Destinazione originaria	Prevalentemente residenziale
Proprietà	Privato
Epoca di costruzione	Anteriore 1860 <input checked="" type="checkbox"/> Tra 1860-1939 <input type="checkbox"/> Posteriore 1939 <input type="checkbox"/>
Permanenza tipologia architettonica storica	Alta <input type="checkbox"/> Media <input type="checkbox"/> Bassa <input type="checkbox"/> Nessuna <input checked="" type="checkbox"/>
Permanenza caratteri formale tradizionali	Volumetrici <input checked="" type="checkbox"/> Costruttivi <input type="checkbox"/> Complementari <input type="checkbox"/> Decorativi <input type="checkbox"/>
Degrado strutturale	Nulla
Stato di utilizzo	Utilizzato
Spazi di pertinenza	Bassa qualità
Vincoli	
Note	

## INTERVENTO

Categoria di intervento PREVISTA	R3
Indicazioni particolari	Conservare e riproporre gli elementi storico-artistici, e in caso di sopraelevazione riproporre il sottogrona ligneo.
Categoria di intervento - spazi di pertinenza	
Fronti di pregio	
Sopraelevazione art. 105 l.p. 15/2025	SI



## INQUADRAMENTO

PARTICELLA	517/2-852
C.C.	Giovo
LOCALITA'	Valternigo
DATA RILIEVO	27.08.2024
COMUNE	Giovo

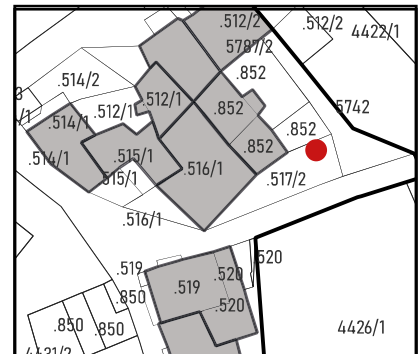

## ANALISI

Tipologia funzionale	Residenziale
Destinazione originaria	Prevalentemente residenziale
Proprietà	Privato
Epoca di costruzione	Anteriore 1860 <input checked="" type="checkbox"/> Tra 1860-1939 <input type="checkbox"/> Posteriore 1939 <input type="checkbox"/>
Permanenza tipologia architettonica storica	Alta <input type="checkbox"/> Media <input type="checkbox"/> Bassa <input type="checkbox"/> Nessuna <input checked="" type="checkbox"/>
Permanenza caratteri formale tradizionali	Volumetrici <input checked="" type="checkbox"/> Costruttivi <input type="checkbox"/> Complementari <input type="checkbox"/> Decorativi <input type="checkbox"/>
Degrado strutturale	Nulla
Stato di utilizzo	Utilizzato
Spazi di pertinenza	Bassa qualità
Vincoli	
Note	

## INTERVENTO

Categoria di intervento PREVISTA	R3
Indicazioni particolari	
Categoria di intervento - spazi di pertinenza	
Fronti di pregio	
Sopraelevazione art. 105 l.p. 15/2025	SI





## INQUADRAMENTO

PARTICELLA	512/2
C.C.	Giovo
LOCALITA'	Valternigno
DATA RILIEVO	27.08.2024
COMUNE	Giovo

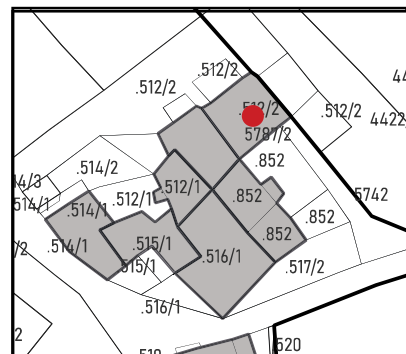

## ANALISI

Tipologia funzionale	Residenziale
Destinazione originaria	Prevalentemente residenziale
Proprietà	Privato
Epoca di costruzione	Anteriore 1860 <input type="checkbox"/> Tra 1860-1939 <input type="checkbox"/> Posteriore 1939 <input checked="" type="checkbox"/>
Permanenza tipologia architettonica storica	Alta <input type="checkbox"/> Media <input type="checkbox"/> Bassa <input type="checkbox"/> Nessuna <input checked="" type="checkbox"/>
Permanenza caratteri formale tradizionali	Volumetrici <input checked="" type="checkbox"/> Costruttivi <input type="checkbox"/> Complementari <input type="checkbox"/> Decorativi <input type="checkbox"/>
Degrado strutturale	Nulla
Stato di utilizzo	Utilizzato
Spazi di pertinenza	Bassa qualità
Vincoli	
Note	

## INTERVENTO

Categoria di intervento PREVISTA	R3
Indicazioni particolari	Conservare e riproporre gli elementi storico-artistici, e in caso di sopraelevazione riproporre il sottogrona ligneo.
Categoria di intervento - spazi di pertinenza	
Fronti di pregio	
Sopraelevazione art. 105 l.p. 15/2025	SI





## INQUADRAMENTO

PARTICELLA	852
C.C.	Giovo
LOCALITA'	Valternigo
DATA RILIEVO	27.08.2024
COMUNE	Giovo

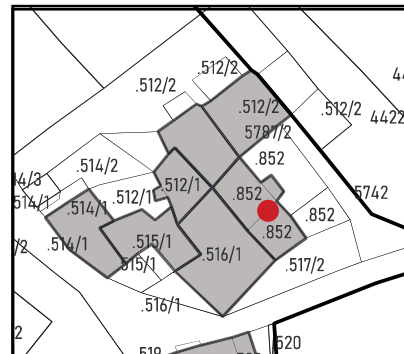

## ANALISI

Tipologia funzionale	Residenziale
Destinazione originaria	Prevalentemente residenziale
Proprietà	Privato
Epoca di costruzione	Anteriore 1860 <input checked="" type="checkbox"/> Tra 1860-1939 <input type="checkbox"/> Posteriore 1939 <input type="checkbox"/>
Permanenza tipologia architettonica storica	Alta <input type="checkbox"/> Media <input type="checkbox"/> Bassa <input type="checkbox"/> Nessuna <input checked="" type="checkbox"/>
Permanenza caratteri formale tradizionali	Volumetrici <input checked="" type="checkbox"/> Costruttivi <input type="checkbox"/> Complementari <input type="checkbox"/> Decorativi <input type="checkbox"/>
Degrado strutturale	Nulla
Stato di utilizzo	Utilizzato
Spazi di pertinenza	Bassa qualità
Vincoli	
Note	

## INTERVENTO

Categoria di intervento PREVISTA	R3
Indicazioni particolari	Conservare e riproporre gli elementi storico-artistici, e in caso di sopraelevazione riproporre il sottogrona ligneo.
Categoria di intervento - spazi di pertinenza	
Fronti di pregio	
Sopraelevazione art. 105 l.p. 15/2025	SI

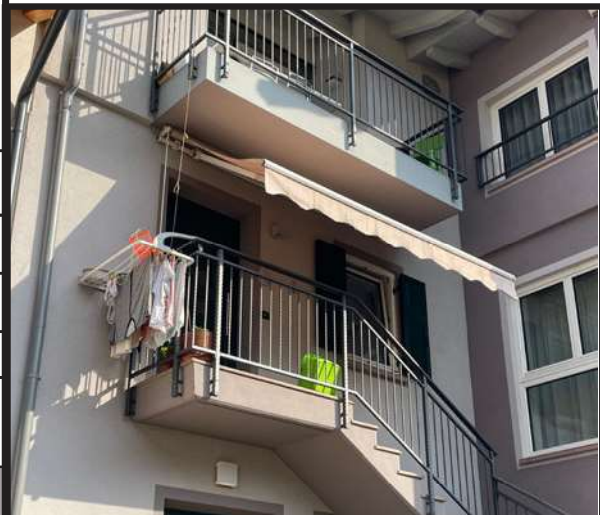

**INQUADRAMENTO**

PARTICELLA	516/1
C.C.	Giovo
LOCALITA'	Valternigo
DATA RILIEVO	27.08.2024
COMUNE	Giovo

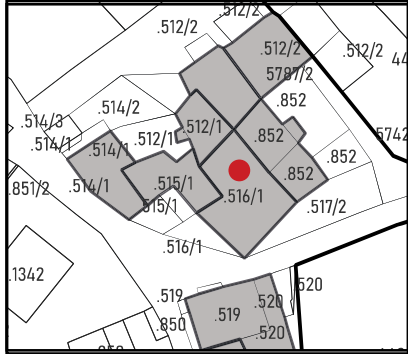

**ANALISI**

Tipologia funzionale	Residenziale
Destinazione originaria	Prevalentemente residenziale
Proprietà	Privato
Epoca di costruzione	Anteriore 1860 <input type="checkbox"/> Tra 1860-1939 <input type="checkbox"/> Posteriore 1939 <input checked="" type="checkbox"/>
Permanenza tipologia architettonica storica	Alta <input type="checkbox"/> Media <input type="checkbox"/> Bassa <input type="checkbox"/> Nessuna <input checked="" type="checkbox"/>
Permanenza caratteri formale tradizionali	Volumetrici <input checked="" type="checkbox"/> Costruttivi <input type="checkbox"/> Complementari <input type="checkbox"/> Decorativi <input type="checkbox"/>
Degrado strutturale	Nulla
Stato di utilizzo	Utilizzato
Spazi di pertinenza	Bassa qualità
Vincoli	
Note	

**INTERVENTO**

Categoria di intervento PREVISTA	R3
Indicazioni particolari	Conservare e riproporre gli elementi storico-artistici, e in caso di sopraelevazione riproporre il sottogrona ligneo.
Categoria di intervento - spazi di pertinenza	
Fronti di pregio	
Sopraelevazione art. 105 l.p. 15/2025	SI





**INQUADRAMENTO**

PARTICELLA	514/1
C.C.	Giovo
LOCALITA'	Valternigo
DATA RILIEVO	27.08.2024
COMUNE	Giovo

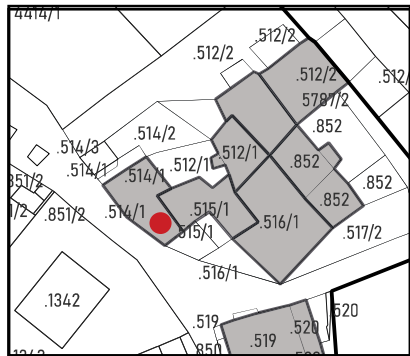

**ANALISI**

Tipologia funzionale	Residenziale
Destinazione originaria	Prevalentemente residenziale
Proprietà	Privato
Epoca di costruzione	Anteriore 1860 <input checked="" type="checkbox"/> Tra 1860-1939 <input type="checkbox"/> Posteriore 1939 <input type="checkbox"/>
Permanenza tipologia architettonica storica	Alta <input type="checkbox"/> Media <input type="checkbox"/> Bassa <input checked="" type="checkbox"/> Nessuna <input type="checkbox"/>
Permanenza caratteri formale tradizionali	Volumetrici <input checked="" type="checkbox"/> Costruttivi <input type="checkbox"/> Complementari <input type="checkbox"/> Decorativi <input type="checkbox"/>
Degrado strutturale	Nulla
Stato di utilizzo	Utilizzato
Spazi di pertinenza	Bassa qualità
Vincoli	
Note	

**INTERVENTO**

Categoria di intervento PREVISTA	R3
Indicazioni particolari	Conservare e riproporre gli elementi storico-artistici, e in caso di sopraelevazione riproporre il sottogrona ligneo.
Categoria di intervento - spazi di pertinenza	
Fronti di pregio	
Sopraelevazione art. 105 l.p. 15/2025	SI





**INQUADRAMENTO**

PARTICELLA	515/1
C.C.	Giovo
LOCALITA'	Valternigo
DATA RILIEVO	27.08.2024
COMUNE	Giovo

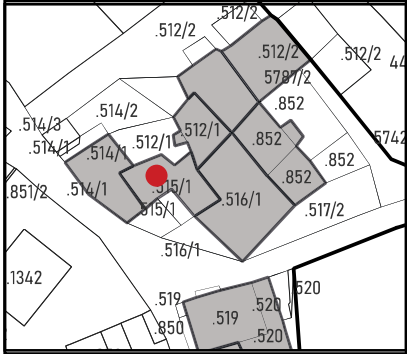

**ANALISI**

Tipologia funzionale	Residenziale
Destinazione originaria	Prevalentemente residenziale
Proprietà	Privato
Epoca di costruzione	Anteriore 1860 <input checked="" type="checkbox"/> Tra 1860-1939 <input type="checkbox"/> Posteriore 1939 <input type="checkbox"/>
Permanenza tipologia architettonica storica	Alta <input type="checkbox"/> Media <input type="checkbox"/> Bassa <input type="checkbox"/> Nessuna <input checked="" type="checkbox"/>
Permanenza caratteri formale tradizionali	Volumetrici <input checked="" type="checkbox"/> Costruttivi <input type="checkbox"/> Complementari <input type="checkbox"/> Decorativi <input type="checkbox"/>
Degrado strutturale	Nulla
Stato di utilizzo	Utilizzato
Spazi di pertinenza	Bassa qualità
Vincoli	
Note	

**INTERVENTO**

Categoria di intervento PREVISTA	<b>R3</b>
Indicazioni particolari	Conservare e riproporre gli elementi storico-artistici, e in caso di sopraelevazione riproporre il sottogrona ligneo.
Categoria di intervento - spazi di pertinenza	
Fronti di pregio	
Sopraelevazione art. 105 l.p. 15/2025	SI



**INQUADRAMENTO**

PARTICELLA	512/1
C.C.	Giovo
LOCALITA'	Valternigo
DATA RILIEVO	27.08.2024
COMUNE	Giovo

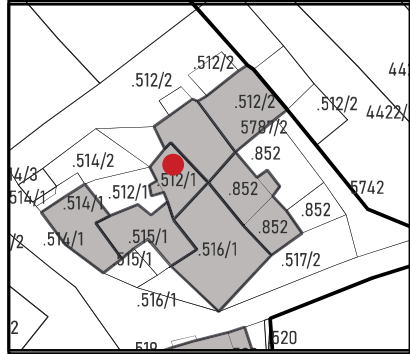

**ANALISI**

Tipologia funzionale	Residenziale
Destinazione originaria	Prevalentemente residenziale
Proprietà	Privato
Epoca di costruzione	Anteriore 1860 <input checked="" type="checkbox"/> Tra 1860-1939 <input type="checkbox"/> Posteriore 1939 <input type="checkbox"/>
Permanenza tipologia architettonica storica	Alta <input type="checkbox"/> Media <input type="checkbox"/> Bassa <input type="checkbox"/> Nessuna <input checked="" type="checkbox"/>
Permanenza caratteri formale tradizionali	Volumetrici <input checked="" type="checkbox"/> Costruttivi <input type="checkbox"/> Complementari <input type="checkbox"/> Decorativi <input type="checkbox"/>
Degrado strutturale	Nulla
Stato di utilizzo	Utilizzato
Spazi di pertinenza	Bassa qualità
Vincoli	
Note	

**INTERVENTO**

Categoria di intervento PREVISTA	R3
Indicazioni particolari	Conservare e riproporre gli elementi storico-artistici, e in caso di sopraelevazione riproporre il sottogrona ligneo.
Categoria di intervento - spazi di pertinenza	
Fronti di pregio	
Sopraelevazione art. 105 l.p. 15/2025	SI





## INQUADRAMENTO

PARTICELLA	512/2
C.C.	Giovo
LOCALITA'	Valternigo
DATA RILIEVO	27.08.2024
COMUNE	Giovo

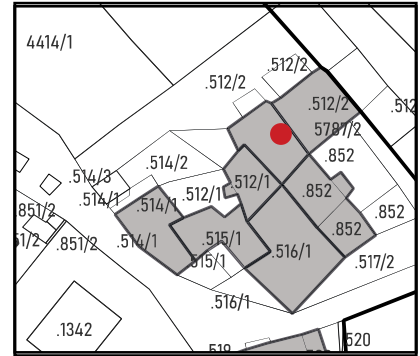

## ANALISI

Tipologia funzionale	Residenziale
Destinazione originaria	Prevalentemente residenziale
Proprietà	Privato
Epoca di costruzione	Anteriore 1860 <input checked="" type="checkbox"/> Tra 1860-1939 <input type="checkbox"/> Posteriore 1939 <input type="checkbox"/>
Permanenza tipologia architettonica storica	Alta <input type="checkbox"/> Media <input type="checkbox"/> Bassa <input type="checkbox"/> Nessuna <input checked="" type="checkbox"/>
Permanenza caratteri formale tradizionali	Volumetrici <input checked="" type="checkbox"/> Costruttivi <input type="checkbox"/> Complementari <input type="checkbox"/> Decorativi <input type="checkbox"/>
Degrado strutturale	Nulla
Stato di utilizzo	Utilizzato
Spazi di pertinenza	Bassa qualità
Vincoli	
Note	

## INTERVENTO

Categoria di intervento PREVISTA	R3
Indicazioni particolari	Conservare e riproporre gli elementi storico-artistici, e in caso di sopraelevazione riproporre il sottogrona ligneo.
Categoria di intervento - spazi di pertinenza	
Fronti di pregio	
Sopraelevazione art. 105 l.p. 15/2025	SI

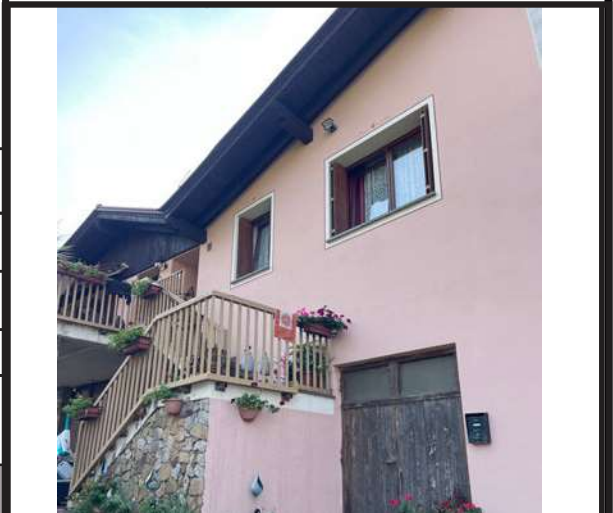



## INQUADRAMENTO

PARTICELLA	509-510
C.C.	Giovo
LOCALITA'	Valternigo
DATA RILIEVO	27.08.2024
COMUNE	Giovo

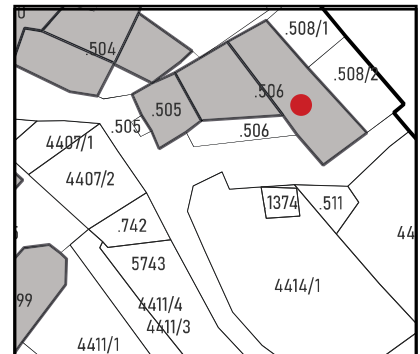

## ANALISI

Tipologia funzionale	Residenziale
Destinazione originaria	Prevalentemente residenziale
Proprietà	Privato
Epoca di costruzione	Anteriore 1860 <input checked="" type="checkbox"/> Tra 1860-1939 <input type="checkbox"/> Posteriore 1939 <input type="checkbox"/>
Permanenza tipologia architettonica storica	Alta <input type="checkbox"/> Media <input type="checkbox"/> Bassa <input type="checkbox"/> Nessuna <input checked="" type="checkbox"/>
Permanenza caratteri formale tradizionali	Volumetrici <input checked="" type="checkbox"/> Costruttivi <input type="checkbox"/> Complementari <input type="checkbox"/> Decorativi <input type="checkbox"/>
Degrado strutturale	Nulla
Stato di utilizzo	Utilizzato
Spazi di pertinenza	Bassa qualità
Vincoli	
Note	



## INTERVENTO

Categoria di intervento PREVISTA	R3
Indicazioni particolari	Conservare e riproporre gli elementi storico-artistici, e in caso di sopraelevazione riproporre il sottogrona ligneo.
Categoria di intervento - spazi di pertinenza	
Fronti di pregio	
Sopraelevazione art. 105 l.p. 15/2025	SI

## INQUADRAMENTO

PARTICELLA	506
C.C.	Giovo
LOCALITA'	Valternigo
DATA RILIEVO	27.08.2024
COMUNE	Giovo

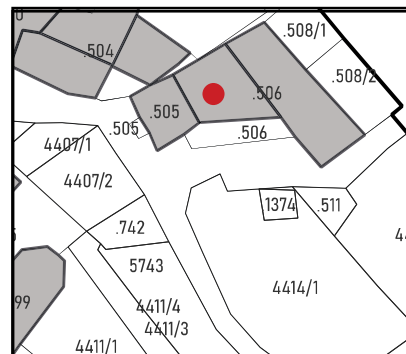

## ANALISI

Tipologia funzionale	Residenziale
Destinazione originaria	Prevalentemente residenziale
Proprietà	Privato
Epoca di costruzione	Anteriore 1860 <input checked="" type="checkbox"/> Tra 1860-1939 <input type="checkbox"/> Posteriore 1939 <input type="checkbox"/>
Permanenza tipologia architettonica storica	Alta <input type="checkbox"/> Media <input type="checkbox"/> Bassa <input type="checkbox"/> Nessuna <input checked="" type="checkbox"/>
Permanenza caratteri formale tradizionali	Volumetrici <input checked="" type="checkbox"/> Costruttivi <input type="checkbox"/> Complementari <input type="checkbox"/> Decorativi <input type="checkbox"/>
Degrado strutturale	Nulla
Stato di utilizzo	Utilizzato
Spazi di pertinenza	Bassa qualità
Vincoli	
Note	

## INTERVENTO

Categoria di intervento PREVISTA	R3
Indicazioni particolari	Conservare e riproporre gli elementi storico-artistici, e in caso di sopraelevazione riproporre il sottogrona ligneo.
Categoria di intervento - spazi di pertinenza	
Fronti di pregio	
Sopraelevazione art. 105 l.p. 15/2025	SI





## INQUADRAMENTO

PARTICELLA	505
C.C.	Giovo
LOCALITA'	Valternigo
DATA RILIEVO	27.08.2024
COMUNE	Giovo

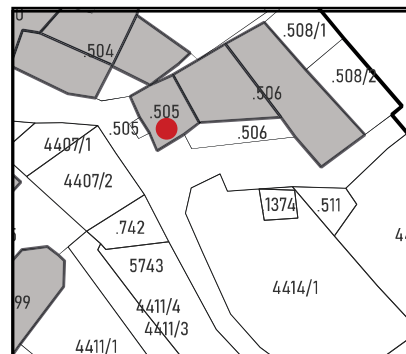

## ANALISI

Tipologia funzionale	Residenziale
Destinazione originaria	Prevalentemente residenziale
Proprietà	Privato
Epoca di costruzione	Anteriore 1860 <input checked="" type="checkbox"/> Tra 1860-1939 <input type="checkbox"/> Posteriore 1939 <input type="checkbox"/>
Permanenza tipologia architettonica storica	Alta <input type="checkbox"/> Media <input type="checkbox"/> Bassa <input type="checkbox"/> Nessuna <input checked="" type="checkbox"/>
Permanenza caratteri formale tradizionali	Volumetrici <input checked="" type="checkbox"/> Costruttivi <input type="checkbox"/> Complementari <input type="checkbox"/> Decorativi <input type="checkbox"/>
Degrado strutturale	Nulla
Stato di utilizzo	Utilizzato
Spazi di pertinenza	Bassa qualità
Vincoli	
Note	

## INTERVENTO

Categoria di intervento PREVISTA	R3
Indicazioni particolari	Conservare e riproporre gli elementi storico-artistici, e in caso di sopraelevazione riproporre il sottogrona ligneo.
Categoria di intervento - spazi di pertinenza	
Fronti di pregio	
Sopraelevazione art. 105 l.p. 15/2025	SI

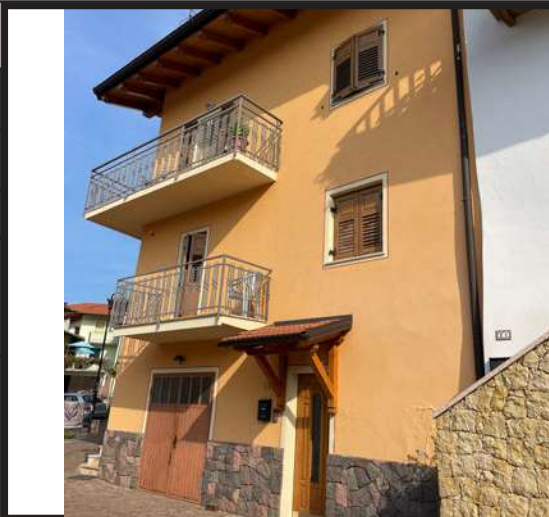



**INQUADRAMENTO**

PARTICELLA	504
C.C.	Giovo
LOCALITA'	Valternigo
DATA RILIEVO	27.08.2024
COMUNE	Giovo

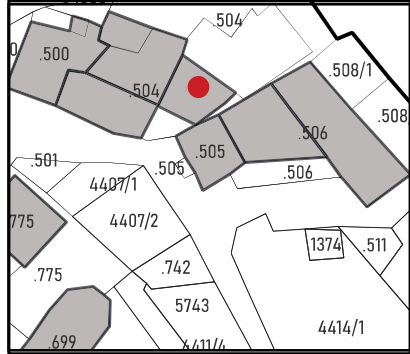

**ANALISI**

Tipologia funzionale	Residenziale
Destinazione originaria	Prevalentemente residenziale
Proprietà	Privato
Epoca di costruzione	<div>Anteriore 1860 <input type="checkbox"/></div> <div>Tra 1860-1939 <input checked="" type="checkbox"/></div> <div>Posteriore 1939 <input type="checkbox"/></div>
Permanenza tipologia architettonica storica	<div>Alta <input type="checkbox"/></div> <div>Media <input type="checkbox"/></div> <div>Bassa <input type="checkbox"/></div> <div>Nessuna <input checked="" type="checkbox"/></div>
Permanenza caratteri formale tradizionali	<div>Volumetrici <input checked="" type="checkbox"/></div> <div>Costruttivi <input type="checkbox"/></div> <div>Complementari <input type="checkbox"/></div> <div>Decorativi <input type="checkbox"/></div>
Degrado strutturale	Nullo
Stato di utilizzo	Utilizzato
Spazi di pertinenza	Bassa qualità
Vincoli	
Note	

**INTERVENTO**

Categoria di intervento PREVISTA	R3
Indicazioni particolari	Conservare e riproporre gli elementi storico-artistici, e in caso di sopraelevazione riproporre il sottogronda ligneo.
Categoria di intervento - spazi di pertinenza	
Fronti di pregio	
Sopraelevazione art. 105 l.p. 15/2025	SI



## INQUADRAMENTO

PARTICELLA	504
C.C.	Giovo
LOCALITA'	Valternigo
DATA RILIEVO	27.08.2024
COMUNE	Giovo

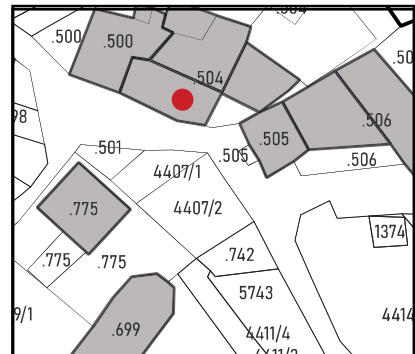

## ANALISI

Tipologia funzionale	Residenziale
Destinazione originaria	Prevalentemente residenziale
Proprietà	Privato
Epoca di costruzione	Anteriore 1860 <input checked="" type="checkbox"/> Tra 1860-1939 <input type="checkbox"/> Posteriore 1939 <input type="checkbox"/>
Permanenza tipologia architettonica storica	Alta <input type="checkbox"/> Media <input type="checkbox"/> Bassa <input checked="" type="checkbox"/> Nessuna <input type="checkbox"/>
Permanenza caratteri formale tradizionali	Volumetrici <input checked="" type="checkbox"/> Costruttivi <input type="checkbox"/> Complementari <input type="checkbox"/> Decorativi <input type="checkbox"/>
Degrado strutturale	Nulla
Stato di utilizzo	Utilizzato
Spazi di pertinenza	Bassa qualità
Vincoli	
Note	

## INTERVENTO

Categoria di intervento PREVISTA	R2
Indicazioni particolari	
Categoria di intervento - spazi di pertinenza	
Fronti di pregio	
Sopraelevazione art. 105 l.p. 15/2025	NO





**INQUADRAMENTO**

PARTICELLA	500
C.C.	Giovo
LOCALITA'	Valternigo
DATA RILIEVO	27.08.2024
COMUNE	Giovo

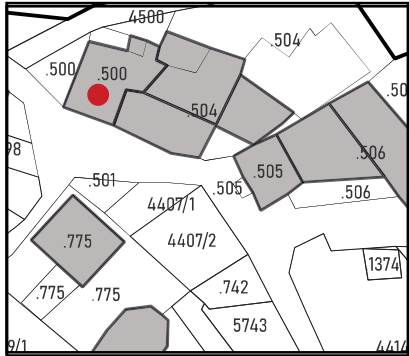

**ANALISI**

Tipologia funzionale	Residenziale
Destinazione originaria	Prevalentemente residenziale
Proprietà	Privato
Epoca di costruzione	Anteriore 1860 <input checked="" type="checkbox"/> Tra 1860-1939 <input type="checkbox"/> Posteriore 1939 <input type="checkbox"/>
Permanenza tipologia architettonica storica	Alta <input type="checkbox"/> Media <input checked="" type="checkbox"/> Bassa <input type="checkbox"/> Nessuna <input type="checkbox"/>
Permanenza caratteri formale tradizionali	Volumetrici <input checked="" type="checkbox"/> Costruttivi <input checked="" type="checkbox"/> Complementari <input type="checkbox"/> Decorativi <input type="checkbox"/>
Degrado strutturale	Nulla
Stato di utilizzo	Utilizzato
Spazi di pertinenza	Bassa qualità
Vincoli	
Note	

**INTERVENTO**

Categoria di intervento PREVISTA	R2
Indicazioni particolari	
Categoria di intervento - spazi di pertinenza	
Fronti di pregio	
Sopraelevazione art. 105 l.p. 15/2025	NO



## INQUADRAMENTO

PARTICELLA	500-504
C.C.	Giovo
LOCALITA'	Valternigo
DATA RILIEVO	27.08.2024
COMUNE	Giovo

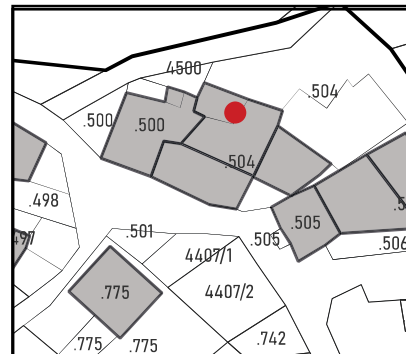

## ANALISI

Tipologia funzionale	Residenziale
Destinazione originaria	Prevalentemente residenziale
Proprietà	Privato
Epoca di costruzione	Anteriore 1860 <input checked="" type="checkbox"/> Tra 1860-1939 <input type="checkbox"/> Posteriore 1939 <input type="checkbox"/>
Permanenza tipologia architettonica storica	Alta <input type="checkbox"/> Media <input type="checkbox"/> Bassa <input type="checkbox"/> Nessuna <input checked="" type="checkbox"/>
Permanenza caratteri formale tradizionali	Volumetrici <input checked="" type="checkbox"/> Costruttivi <input type="checkbox"/> Complementari <input type="checkbox"/> Decorativi <input type="checkbox"/>
Degrado strutturale	Nulla
Stato di utilizzo	Utilizzato
Spazi di pertinenza	Bassa qualità
Vincoli	
Note	



## INTERVENTO

Categoria di intervento PREVISTA	R3
Indicazioni particolari	Conservare e riproporre gli elementi storico-artistici, e in caso di sopraelevazione riproporre il sottogrona ligneo.
Categoria di intervento - spazi di pertinenza	
Fronti di pregio	
Sopraelevazione art. 105 l.p. 15/2025	SI



## INQUADRAMENTO

PARTICELLA	775
C.C.	Giovo
LOCALITA'	Valternigo
DATA RILIEVO	27.08.2024
COMUNE	Giovo

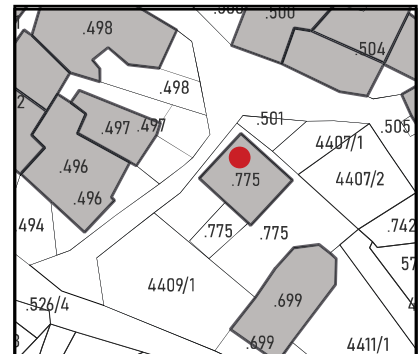

## ANALISI

Tipologia funzionale	Residenziale
Destinazione originaria	Prevalentemente residenziale
Proprietà	Privato
Epoca di costruzione	<div>Anteriore 1860 <input type="checkbox"/></div> <div>Tra 1860-1939 <input type="checkbox"/></div> <div>Posteriore 1939 <input checked="" type="checkbox"/></div>
Permanenza tipologia architettonica storica	<div>Alta <input type="checkbox"/></div> <div>Media <input type="checkbox"/></div> <div>Bassa <input type="checkbox"/></div> <div>Nessuna <input checked="" type="checkbox"/></div>
Permanenza caratteri formale tradizionali	<div>Volumetrici <input checked="" type="checkbox"/></div> <div>Costruttivi <input type="checkbox"/></div> <div>Complementari <input type="checkbox"/></div> <div>Decorativi <input type="checkbox"/></div>
Degrado strutturale	Nulla
Stato di utilizzo	Utilizzato
Spazi di pertinenza	Bassa qualità
Vincoli	
Note	

## INTERVENTO

Categoria di intervento PREVISTA	R3
Indicazioni particolari	Conservare e riproporre gli elementi storico-artistici, e in caso di sopraelevazione riproporre il sottogrona ligneo.
Categoria di intervento - spazi di pertinenza	
Fronti di pregio	
Sopraelevazione art. 105 l.p. 15/2025	SI



## INQUADRAMENTO

PARTICELLA	496
C.C.	Giovo
LOCALITA'	Valternigo
DATA RILIEVO	27.08.2024
COMUNE	Giovo



## ANALISI

Tipologia funzionale	Residenziale
Destinazione originaria	Prevalentemente residenziale
Proprietà	Privato
Epoca di costruzione	Anteriore 1860 <input checked="" type="checkbox"/> Tra 1860-1939 <input type="checkbox"/> Posteriore 1939 <input type="checkbox"/>
Permanenza tipologia architettonica storica	Alta <input type="checkbox"/> Media <input type="checkbox"/> Bassa <input type="checkbox"/> Nessuna <input checked="" type="checkbox"/>
Permanenza caratteri formale tradizionali	Volumetrici <input checked="" type="checkbox"/> Costruttivi <input type="checkbox"/> Complementari <input type="checkbox"/> Decorativi <input type="checkbox"/>
Degrado strutturale	Nulla
Stato di utilizzo	Utilizzato
Spazi di pertinenza	Bassa qualità
Vincoli	
Note	



## INTERVENTO

Categoria di intervento PREVISTA	R3
Indicazioni particolari	Conservare e riproporre gli elementi storico-artistici, e in caso di sopraelevazione riproporre il sottogrona ligneo.
Categoria di intervento - spazi di pertinenza	
Fronti di pregio	
Sopraelevazione art. 105 l.p. 15/2025	SI

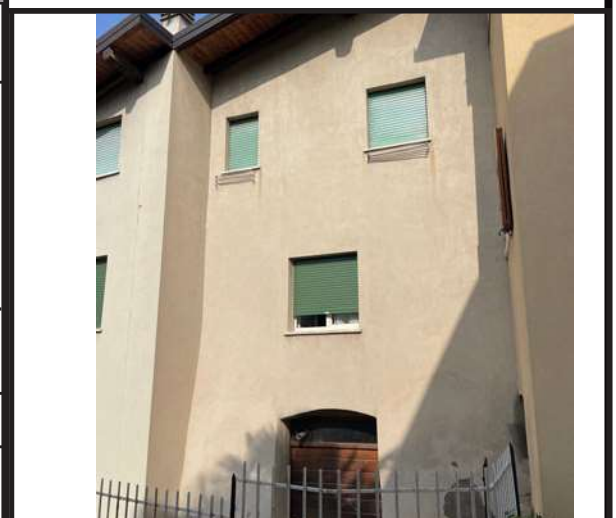



## INQUADRAMENTO

PARTICELLA	497
C.C.	Giovo
LOCALITA'	Valternigno
DATA RILIEVO	27.08.2024
COMUNE	Giovo



## ANALISI

Tipologia funzionale	Residenziale
Destinazione originaria	Prevalentemente residenziale
Proprietà	Privato
Epoca di costruzione	Anteriore 1860 <input checked="" type="checkbox"/> Tra 1860-1939 <input type="checkbox"/> Posteriore 1939 <input type="checkbox"/>
Permanenza tipologia architettonica storica	Alta <input type="checkbox"/> Media <input type="checkbox"/> Bassa <input type="checkbox"/> Nessuna <input checked="" type="checkbox"/>
Permanenza caratteri formale tradizionali	Volumetrici <input checked="" type="checkbox"/> Costruttivi <input type="checkbox"/> Complementari <input type="checkbox"/> Decorativi <input type="checkbox"/>
Degrado strutturale	Nulla
Stato di utilizzo	Utilizzato
Spazi di pertinenza	Bassa qualità
Vincoli	
Note	



## INTERVENTO

Categoria di intervento PREVISTA	R3
Indicazioni particolari	Conservare e riproporre gli elementi storico-artistici, e in caso di sopraelevazione riproporre il sottogrona ligneo.
Categoria di intervento - spazi di pertinenza	
Fronti di pregio	
Sopraelevazione art. 105 l.p. 15/2025	SI

## INQUADRAMENTO

PARTICELLA	498
C.C.	Giovo
LOCALITA'	Valternigo
DATA RILIEVO	27.08.2024
COMUNE	Giovo

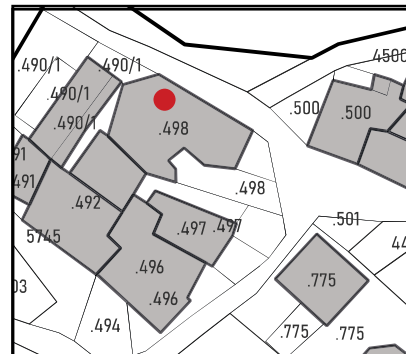

## ANALISI

Tipologia funzionale	Residenziale
Destinazione originaria	Prevalentemente residenziale
Proprietà	Privato
Epoca di costruzione	Anteriore 1860 <input checked="" type="checkbox"/> Tra 1860-1939 <input type="checkbox"/> Posteriore 1939 <input type="checkbox"/>
Permanenza tipologia architettonica storica	Alta <input type="checkbox"/> Media <input type="checkbox"/> Bassa <input type="checkbox"/> Nessuna <input checked="" type="checkbox"/>
Permanenza caratteri formale tradizionali	Volumetrici <input checked="" type="checkbox"/> Costruttivi <input type="checkbox"/> Complementari <input type="checkbox"/> Decorativi <input type="checkbox"/>
Degrado strutturale	Nulla
Stato di utilizzo	Utilizzato
Spazi di pertinenza	Bassa qualità
Vincoli	
Note	

## INTERVENTO

Categoria di intervento PREVISTA	R3
Indicazioni particolari	
Categoria di intervento - spazi di pertinenza	
Fronti di pregio	
Sopraelevazione art. 105 l.p. 15/2025	NO





## INQUADRAMENTO

PARTICELLA	492
C.C.	Giovo
LOCALITA'	Valternigo
DATA RILIEVO	27.08.2024
COMUNE	Giovo

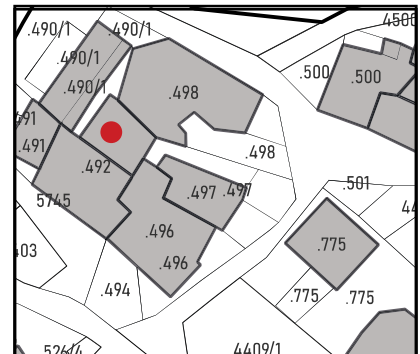

## ANALISI

Tipologia funzionale	Residenziale
Destinazione originaria	Prevalentemente residenziale
Proprietà	Privato
Epoca di costruzione	Anteriore 1860 <input checked="" type="checkbox"/> Tra 1860-1939 <input type="checkbox"/> Posteriore 1939 <input type="checkbox"/>
Permanenza tipologia architettonica storica	Alta <input type="checkbox"/> Media <input type="checkbox"/> Bassa <input type="checkbox"/> Nessuna <input checked="" type="checkbox"/>
Permanenza caratteri formale tradizionali	Volumetrici <input checked="" type="checkbox"/> Costruttivi <input type="checkbox"/> Complementari <input type="checkbox"/> Decorativi <input type="checkbox"/>
Degrado strutturale	Nulla
Stato di utilizzo	Utilizzato
Spazi di pertinenza	Bassa qualità
Vincoli	
Note	

## INTERVENTO

Categoria di intervento PREVISTA	R3
Indicazioni particolari	Conservare e riproporre gli elementi storico-artistici, e in caso di sopraelevazione riproporre il sottogrona ligneo.
Categoria di intervento - spazi di pertinenza	
Fronti di pregio	
Sopraelevazione art. 105 l.p. 15/2025	SI



## INQUADRAMENTO

PARTICELLA	490/1
C.C.	Giovo
LOCALITA'	Valternigo
DATA RILIEVO	27.08.2024
COMUNE	Giovo

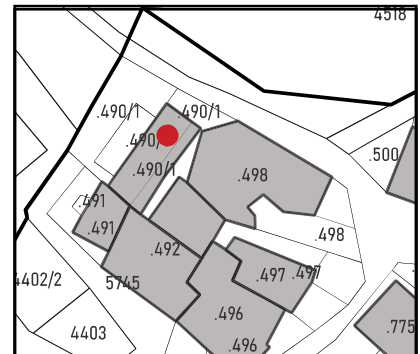

## ANALISI

Tipologia funzionale	Residenziale
Destinazione originaria	Prevalentemente residenziale
Proprietà	Privato
Epoca di costruzione	Anteriore 1860 <input checked="" type="checkbox"/> Tra 1860-1939 <input type="checkbox"/> Posteriore 1939 <input type="checkbox"/>
Permanenza tipologia architettonica storica	Alta <input type="checkbox"/> Media <input type="checkbox"/> Bassa <input type="checkbox"/> Nessuna <input checked="" type="checkbox"/>
Permanenza caratteri formale tradizionali	Volumetrici <input checked="" type="checkbox"/> Costruttivi <input type="checkbox"/> Complementari <input type="checkbox"/> Decorativi <input type="checkbox"/>
Degrado strutturale	Nulla
Stato di utilizzo	Utilizzato
Spazi di pertinenza	Bassa qualità
Vincoli	
Note	

## INTERVENTO

Categoria di intervento PREVISTA	R3
Indicazioni particolari	Conservare e riproporre gli elementi storico-artistici, e in caso di sopraelevazione riproporre il sottogrona ligneo.
Categoria di intervento - spazi di pertinenza	
Fronti di pregio	
Sopraelevazione art. 105 l.p. 15/2025	SI





## INQUADRAMENTO

PARTICELLA	491-492
C.C.	Giovo
LOCALITA'	Valternigno
DATA RILIEVO	27.08.2024
COMUNE	Giovo



## ANALISI

Tipologia funzionale	Residenziale
Destinazione originaria	Prevalentemente residenziale
Proprietà	Privato
Epoca di costruzione	Anteriore 1860 <input checked="" type="checkbox"/> Tra 1860-1939 <input type="checkbox"/> Posteriore 1939 <input type="checkbox"/>
Permanenza tipologia architettonica storica	Alta <input type="checkbox"/> Media <input checked="" type="checkbox"/> Bassa <input type="checkbox"/> Nessuna <input type="checkbox"/>
Permanenza caratteri formale tradizionali	Volumetrici <input checked="" type="checkbox"/> Costruttivi <input checked="" type="checkbox"/> Complementari <input type="checkbox"/> Decorativi <input type="checkbox"/>
Degrado strutturale	Nulla
Stato di utilizzo	Utilizzato
Spazi di pertinenza	Bassa qualità
Vincoli	
Note	



## INTERVENTO

Categoria di intervento PREVISTA	R2
Indicazioni particolari	Conservare e riproporre gli elementi storico-artistici, e in caso di sopraelevazione riproporre il sottogronda ligneo.
Categoria di intervento - spazi di pertinenza	
Fronti di pregio	
Sopraelevazione art. 105 l.p. 15/2025	SI



## INQUADRAMENTO

PARTICELLA	492
C.C.	Giovo
LOCALITA'	Valternigo
DATA RILIEVO	27.08.2024
COMUNE	Giovo

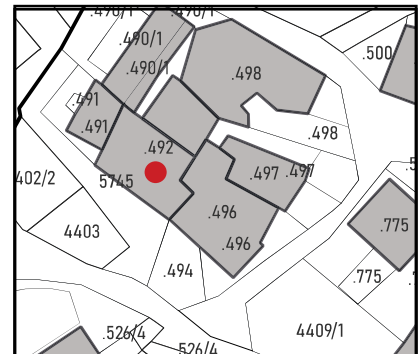

## ANALISI

Tipologia funzionale	Residenziale
Destinazione originaria	Prevalentemente residenziale
Proprietà	Privato
Epoca di costruzione	Anteriore 1860 <input checked="" type="checkbox"/> Tra 1860-1939 <input type="checkbox"/> Posteriore 1939 <input type="checkbox"/>
Permanenza tipologia architettonica storica	Alta <input type="checkbox"/> Media <input checked="" type="checkbox"/> Bassa <input type="checkbox"/> Nessuna <input type="checkbox"/>
Permanenza caratteri formale tradizionali	Volumetrici <input checked="" type="checkbox"/> Costruttivi <input checked="" type="checkbox"/> Complementari <input type="checkbox"/> Decorativi <input type="checkbox"/>
Degrado strutturale	Nulla
Stato di utilizzo	Utilizzato
Spazi di pertinenza	Bassa qualità
Vincoli	
Note	

## INTERVENTO

Categoria di intervento PREVISTA	R2
Indicazioni particolari	Conservare e riproporre gli elementi storico-artistici, e in caso di sopraelevazione riproporre il sottogrona ligneo.
Categoria di intervento - spazi di pertinenza	
Fronti di pregio	
Sopraelevazione art. 105 l.p. 15/2025	SI





## INQUADRAMENTO

PARTICELLA	525/2
C.C.	Giovo
LOCALITA'	Valternigno
DATA RILIEVO	27.08.2024
COMUNE	Giovo

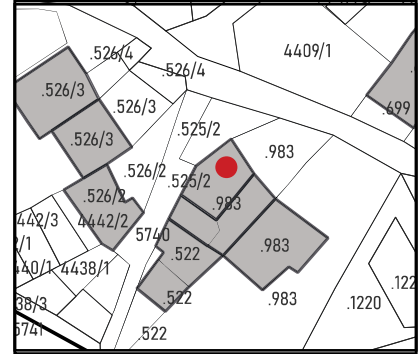

## ANALISI

Tipologia funzionale	Residenziale
Destinazione originaria	Prevalentemente residenziale
Proprietà	Privato
Epoca di costruzione	Anteriore 1860 <input checked="" type="checkbox"/> Tra 1860-1939 <input type="checkbox"/> Posteriore 1939 <input type="checkbox"/>
Permanenza tipologia architettonica storica	Alta <input type="checkbox"/> Media <input type="checkbox"/> Bassa <input type="checkbox"/> Nessuna <input checked="" type="checkbox"/>
Permanenza caratteri formale tradizionali	Volumetrici <input checked="" type="checkbox"/> Costruttivi <input type="checkbox"/> Complementari <input type="checkbox"/> Decorativi <input type="checkbox"/>
Degrado strutturale	Nulla
Stato di utilizzo	Utilizzato
Spazi di pertinenza	Bassa qualità
Vincoli	
Note	



## INTERVENTO

Categoria di intervento PREVISTA	R3
Indicazioni particolari	Conservare e riproporre gli elementi storico-artistici, e in caso di sopraelevazione riproporre il sottogrona ligneo.
Categoria di intervento - spazi di pertinenza	
Fronti di pregio	
Sopraelevazione art. 105 l.p. 15/2025	SI



## INQUADRAMENTO

PARTICELLA	525/2-983
C.C.	Giovo
LOCALITA'	Valternigo
DATA RILIEVO	27.08.2024
COMUNE	Giovo

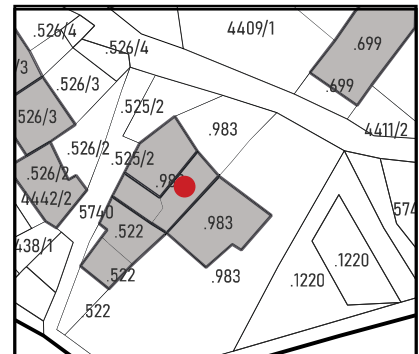

## ANALISI

Tipologia funzionale	Residenziale
Destinazione originaria	Prevalentemente residenziale
Proprietà	Privato
Epoca di costruzione	Anteriore 1860 <input checked="" type="checkbox"/> Tra 1860-1939 <input type="checkbox"/> Posteriore 1939 <input type="checkbox"/>
Permanenza tipologia architettonica storica	Alta <input type="checkbox"/> Media <input type="checkbox"/> Bassa <input type="checkbox"/> Nessuna <input checked="" type="checkbox"/>
Permanenza caratteri formale tradizionali	Volumetrici <input checked="" type="checkbox"/> Costruttivi <input type="checkbox"/> Complementari <input type="checkbox"/> Decorativi <input type="checkbox"/>
Degrado strutturale	Nulla
Stato di utilizzo	Utilizzato
Spazi di pertinenza	Bassa qualità
Vincoli	
Note	



## INTERVENTO

Categoria di intervento PREVISTA	R3
Indicazioni particolari	Conservare e riproporre gli elementi storico-artistici, e in caso di sopraelevazione riproporre il sottogronda ligneo.
Categoria di intervento - spazi di pertinenza	
Fronti di pregio	
Sopraelevazione art. 105 l.p. 15/2025	SI





## INQUADRAMENTO

PARTICELLA	983
C.C.	Giovo
LOCALITA'	Valternigo
DATA RILIEVO	27.08.2024
COMUNE	Giovo

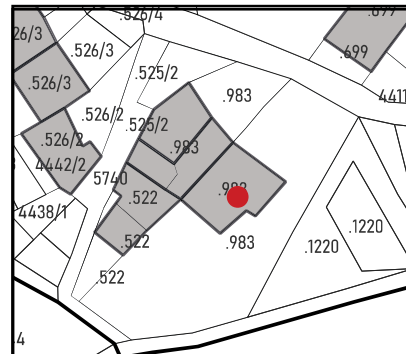

## ANALISI

Tipologia funzionale	Residenziale
Destinazione originaria	Prevalentemente residenziale
Proprietà	Privato
Epoca di costruzione	Anteriore 1860 <input type="checkbox"/> Tra 1860-1939 <input type="checkbox"/> Posteriore 1939 <input checked="" type="checkbox"/>
Permanenza tipologia architettonica storica	Alta <input type="checkbox"/> Media <input type="checkbox"/> Bassa <input type="checkbox"/> Nessuna <input checked="" type="checkbox"/>
Permanenza caratteri formale tradizionali	Volumetrici <input checked="" type="checkbox"/> Costruttivi <input type="checkbox"/> Complementari <input type="checkbox"/> Decorativi <input type="checkbox"/>
Degrado strutturale	Nulla
Stato di utilizzo	Utilizzato
Spazi di pertinenza	Bassa qualità
Vincoli	
Note	

## INTERVENTO

Categoria di intervento PREVISTA	R3
Indicazioni particolari	Conservare e riproporre gli elementi storico-artistici, e in caso di sopraelevazione riproporre il sottogrona ligneo.
Categoria di intervento - spazi di pertinenza	
Fronti di pregio	
Sopraelevazione art. 105 l.p. 15/2025	SI



## INQUADRAMENTO

PARTICELLA	522
C.C.	Giovo
LOCALITA'	Valternigo
DATA RILIEVO	27.08.2024
COMUNE	Giovo

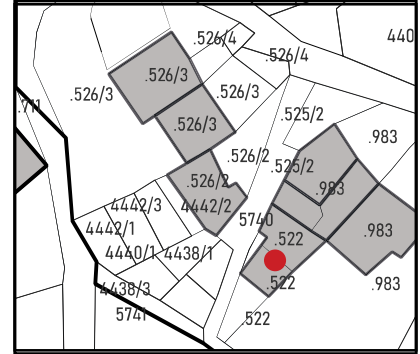

## ANALISI

Tipologia funzionale	Residenziale
Destinazione originaria	Prevalentemente residenziale
Proprietà	Privato
Epoca di costruzione	Anteriore 1860 <input checked="" type="checkbox"/> Tra 1860-1939 <input type="checkbox"/> Posteriore 1939 <input type="checkbox"/>
Permanenza tipologia architettonica storica	Alta <input type="checkbox"/> Media <input type="checkbox"/> Bassa <input type="checkbox"/> Nessuna <input checked="" type="checkbox"/>
Permanenza caratteri formale tradizionali	Volumetrici <input checked="" type="checkbox"/> Costruttivi <input type="checkbox"/> Complementari <input type="checkbox"/> Decorativi <input type="checkbox"/>
Degrado strutturale	Nulla
Stato di utilizzo	Utilizzato
Spazi di pertinenza	Bassa qualità
Vincoli	
Note	



## INTERVENTO

Categoria di intervento PREVISTA	R3
Indicazioni particolari	Conservare e riproporre gli elementi storico-artistici, e in caso di sopraelevazione riproporre il sottogronda ligneo.
Categoria di intervento - spazi di pertinenza	
Fronti di pregio	
Sopraelevazione art. 105 l.p. 15/2025	SI





**INQUADRAMENTO**

PARTICELLA	526/2
C.C.	Giovo
LOCALITA'	Valternigo
DATA RILIEVO	27.08.2024
COMUNE	Giovo

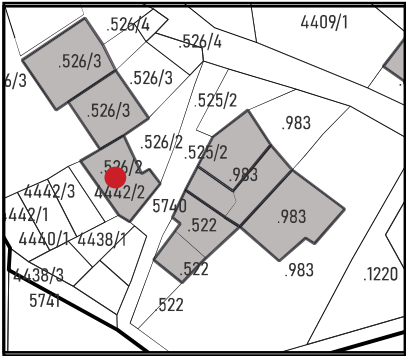

**ANALISI**

Tipologia funzionale	Residenziale
Destinazione originaria	Prevalentemente residenziale
Proprietà	Privato
Epoca di costruzione	<div>Anteriore 1860 <input checked="" type="checkbox"/></div> <div>Tra 1860-1939 <input type="checkbox"/></div> <div>Posteriore 1939 <input type="checkbox"/></div>
Permanenza tipologia architettonica storica	<div>Alta <input type="checkbox"/></div> <div>Media <input type="checkbox"/></div> <div>Bassa <input type="checkbox"/></div> <div>Nessuna <input checked="" type="checkbox"/></div>
Permanenza caratteri formale tradizionali	<div>Volumetrici <input checked="" type="checkbox"/></div> <div>Costruttivi <input type="checkbox"/></div> <div>Complementari <input type="checkbox"/></div> <div>Decorativi <input type="checkbox"/></div>
Degrado strutturale	Nulla
Stato di utilizzo	Utilizzato
Spazi di pertinenza	Bassa qualità
Vincoli	
Note	

**INTERVENTO**

Categoria di intervento PREVISTA	
Indicazioni particolari	Conservare e riproporre gli elementi storico-artistici, e in caso di sopraelevazione riproporre il sottogrona ligneo.
Categoria di intervento - spazi di pertinenza	
Fronti di pregio	
Sopraelevazione art. 105 l.p. 15/2025	SI



**INQUADRAMENTO**

PARTICELLA	526/3
C.C.	Giovo
LOCALITA'	Valternigno
DATA RILIEVO	27.08.2024
COMUNE	Giovo

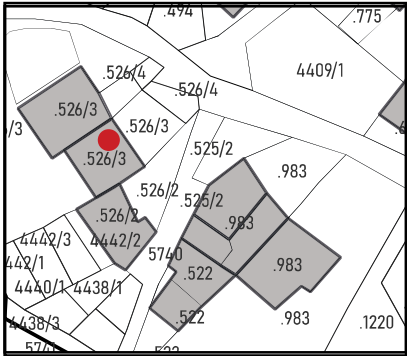

**ANALISI**

Tipologia funzionale	Residenziale
Destinazione originaria	Prevalentemente residenziale
Proprietà	Privato
Epoca di costruzione	Anteriore 1860 <input checked="" type="checkbox"/> Tra 1860-1939 <input type="checkbox"/> Posteriore 1939 <input type="checkbox"/>
Permanenza tipologia architettonica storica	Alta <input type="checkbox"/> Media <input type="checkbox"/> Bassa <input type="checkbox"/> Nessuna <input checked="" type="checkbox"/>
Permanenza caratteri formale tradizionali	Volumetrici <input checked="" type="checkbox"/> Costruttivi <input type="checkbox"/> Complementari <input type="checkbox"/> Decorativi <input type="checkbox"/>
Degrado strutturale	Nulla
Stato di utilizzo	Utilizzato
Spazi di pertinenza	Bassa qualità
Vincoli	
Note	

**INTERVENTO**

Categoria di intervento PREVISTA	R3
Indicazioni particolari	Conservare e riproporre gli elementi storico-artistici, e in caso di sopraelevazione riproporre il sottogrona ligneo.
Categoria di intervento - spazi di pertinenza	
Fronti di pregio	
Sopraelevazione art. 105 l.p. 15/2025	SI





## INQUADRAMENTO

PARTICELLA	526/1
C.C.	Giovo
LOCALITA'	Valternigo
DATA RILIEVO	27.08.2024
COMUNE	Giovo

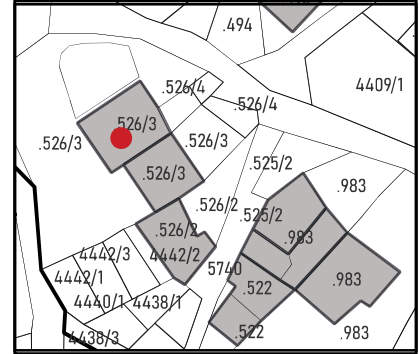

## ANALISI

Tipologia funzionale	Residenziale
Destinazione originaria	Prevalentemente residenziale
Proprietà	Privato
Epoca di costruzione	Anteriore 1860 <input type="checkbox"/> Tra 1860-1939 <input type="checkbox"/> Posteriore 1939 <input checked="" type="checkbox"/>
Permanenza tipologia architettonica storica	Alta <input type="checkbox"/> Media <input type="checkbox"/> Bassa <input type="checkbox"/> Nessuna <input checked="" type="checkbox"/>
Permanenza caratteri formale tradizionali	Volumetrici <input checked="" type="checkbox"/> Costruttivi <input type="checkbox"/> Complementari <input type="checkbox"/> Decorativi <input type="checkbox"/>
Degrado strutturale	Nulla
Stato di utilizzo	Utilizzato
Spazi di pertinenza	Bassa qualità
Vincoli	
Note	

## INTERVENTO

Categoria di intervento PREVISTA	R3
Indicazioni particolari	Conservare e riproporre gli elementi storico-artistici, e in caso di sopraelevazione riproporre il sottogrona ligneo.
Categoria di intervento - spazi di pertinenza	
Fronti di pregio	
Sopraelevazione art. 105 l.p. 15/2025	SI



INQUADRAMENTO

PARTICELLA	526/3
C.C.	Giovo
LOCALITA'	Valternigo
DATA RILIEVO	27.08.2024
COMUNE	Giovo

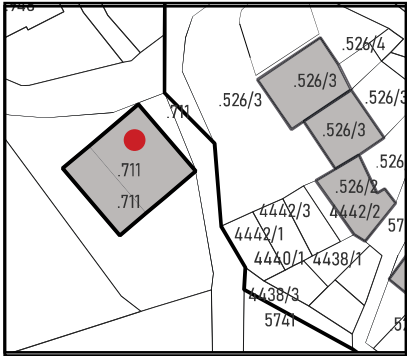

ANALISI

Tipologia funzionale	Prevalentemente residenziale	
Destinazione originaria	Prevalentemente residenziale	
Proprietà	Privato	
Epoca di costruzione	Anteriore 1860	<input type="checkbox"/>
	Tra 1860-1939	<input type="checkbox"/>
	Posteriore 1939	<input checked="" type="checkbox"/>
Permanenza tipologia architettonica storica	Alta	<input type="checkbox"/>
	Media	<input type="checkbox"/>
	Bassa	<input type="checkbox"/>
	Nessuna	<input checked="" type="checkbox"/>
Permanenza caratteri formale tradizionali	Volumetrici	<input checked="" type="checkbox"/>
	Costruttivi	<input type="checkbox"/>
	Complementari	<input type="checkbox"/>
	Decorativi	<input type="checkbox"/>
Degrado strutturale	Nullo	
Stato di utilizzo	Utilizzato	
Spazi di pertinenza	Media qualità	
Vincoli		
Note		

INTERVENTO

Categoria di intervento PREVISTA	R3
Indicazioni particolari	
Categoria di intervento - spazi di pertinenza	
Fronti di pregio	
Sopraelevazione art. 105 l.p. 15/2025	SI

